

CORTE AA'
ESC.: 1/75

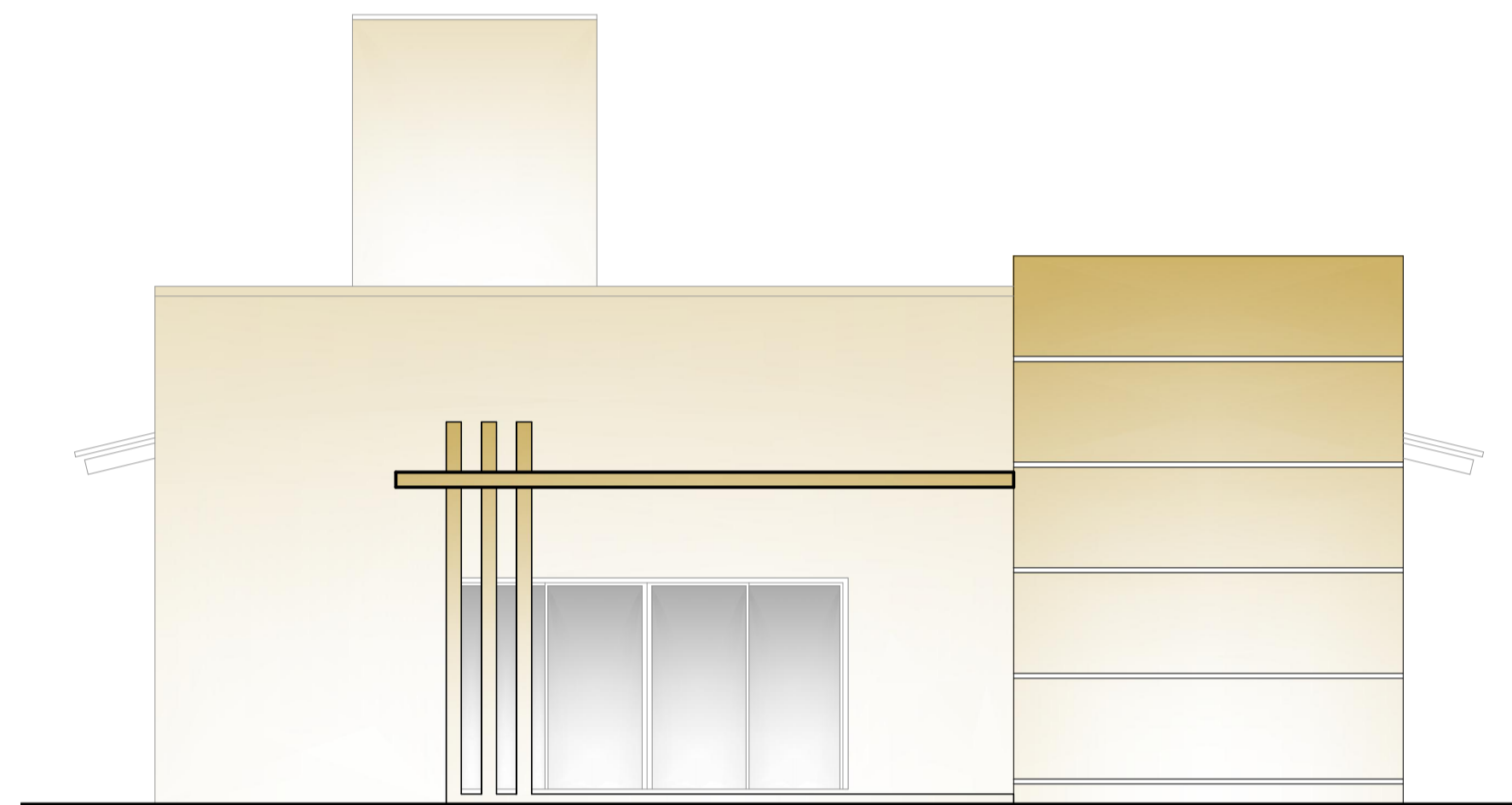

FACHADA
ESC.: 1/75

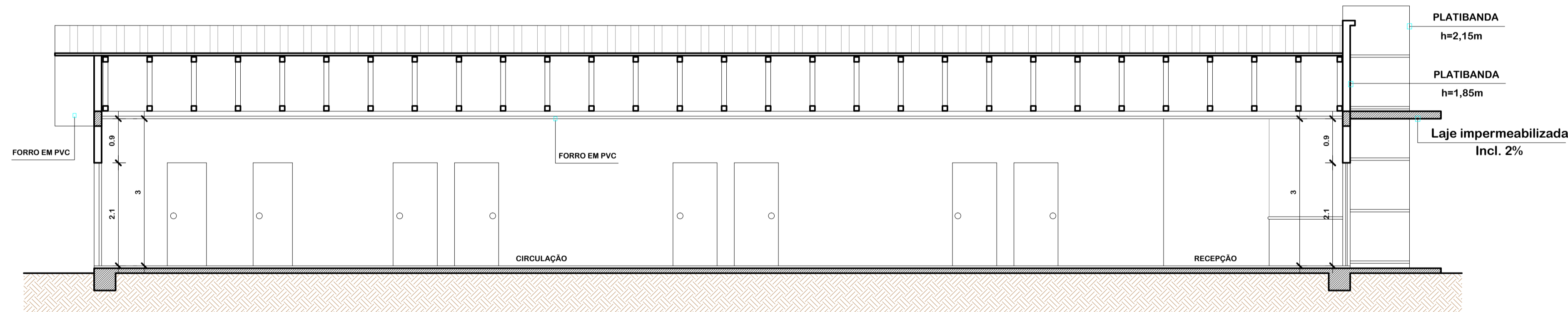

CORTE BB'
ESC.: 1/75



ASSOCIAÇÃO DOS MUNICÍPIOS DO ENTRE RIOS-SC

BOM JESUS DO OESTE-CABI-CAMPO ERÊ-CUNHA PORÁ-CUNHATAÍ-FLOR DO SERTÃO
IRACEMINHA-MARAVILHA-MODELO-PALMITOS-RIQUEZA-ROMELÂNDIA-SALTINHO
SANTA TEREZINHA DO PROGRESSO-SÃO MIGUEL DA BOA VISTA-SAUDADES-TIGRINHOS

ENDEREÇO: Av. Eclides da Cunha, 160 - Cx. P. 47 - Centro
89.874-000 - MARAVILHA - Santa Catarina
Fone/Fax: (0**49) 664-0282 - e-mail: engenharia@amerios.org.br
CNPJ 00.961.206/0001-88

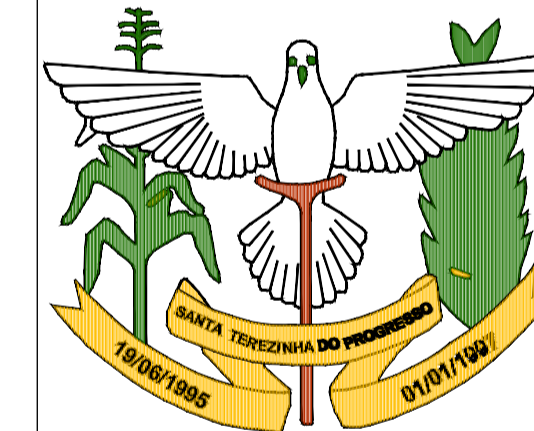

**MUNICÍPIO DE
SANTA TEREZINHA DO PROGRESSO - SC**

OBRA:
**UNIDADE DE SAÚDE
PROJETO EXECUTIVO**

RESPONSÁVEL TÉCNICO: **MARLIZE C. KLAMT TODESCATTO**
ARQUITETA E URBANISTA
CAU/RN: A 23967-4

ASS. RESP. TÉCNICO:

ESPECIFICAÇÕES:
CORTE AA', CORTE BB' E FACHADA

Responsável Técnico:
ALEXANDRE L. PADILHA
GEOMENSURADOR AGRIMENSOR
CREA/SC: 01.849-8
SAT-Serviços de Agrimensura e Topografia

PROPRIETÁRIO:
MUNICÍPIO DE SANTA TEREZINHA DO PROGRESSO - SC

ASSINATURA DO PREFEITO:

LOCAL:
PERÍMETRO URBANO

JACOB GILMAR JUNGES

DESENHO:
SANDRA GARCIA

Nº DESENHO:
2015/STA TEREZ./ABRIL

DATA:
ABRIL DE 2015

ESCALA:
Indicada

FOLHA:
04/06