

# PROJETO HIDRÁULICO

Área = 448,42 m<sup>2</sup>  
Escala 1:50

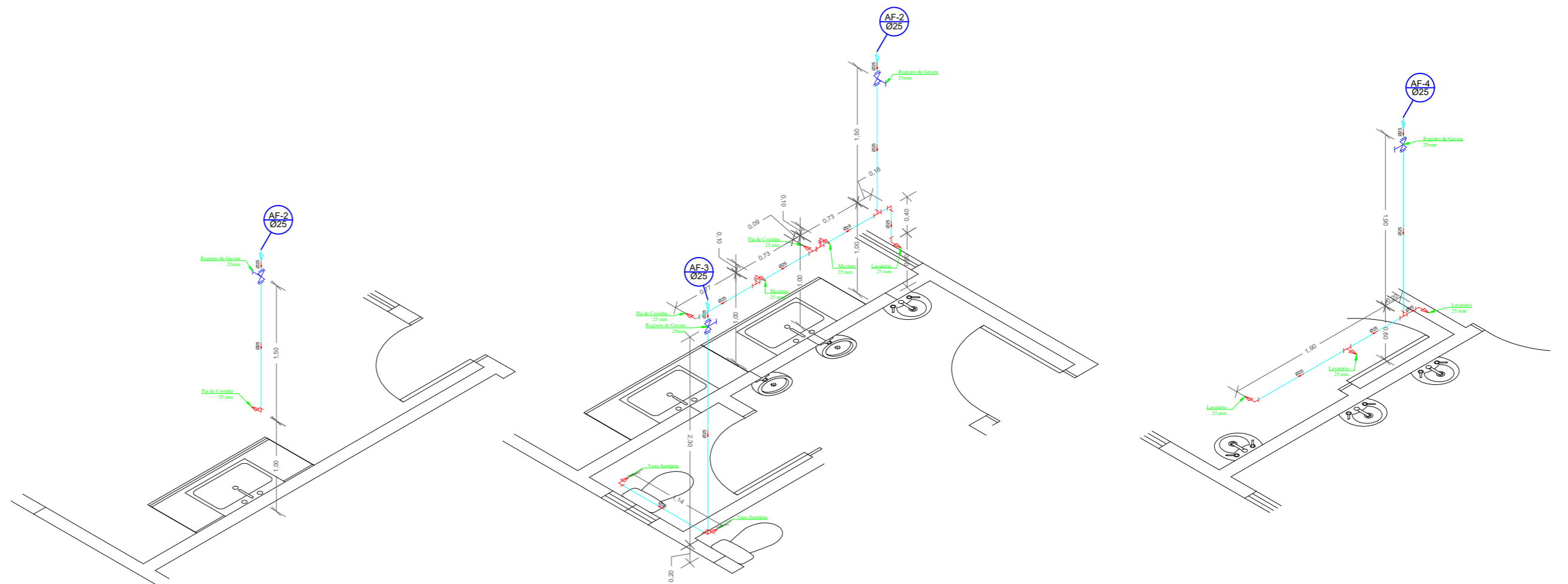

Isométrico AF - 1  
Escala - 1:50

Isométrico AF - 2 e AF - 3  
Escala - 1:50

Isométrico AF - 4  
Escala - 1:50

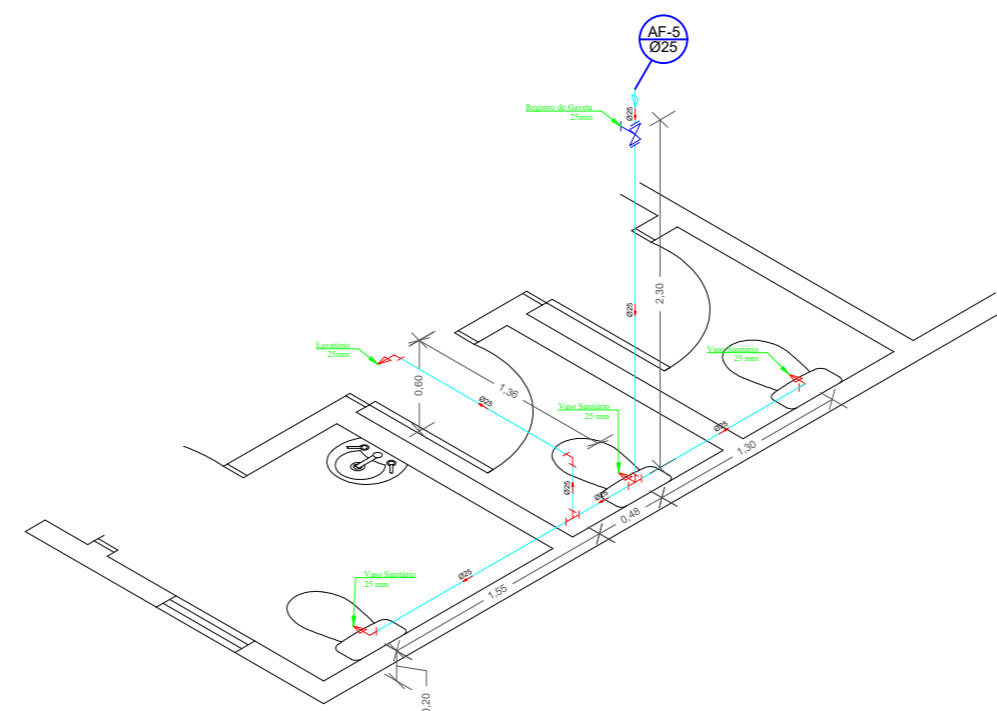

Isométrico AF - 5  
Escala - 1:50

NOTAS / OBSERVAÇÕES / APROVAÇÃO:	
	
PROJETO CENTRO POLIESPORTIVO MUNICIPAL	1/1
Especificações: <b>PROJETO HIDRÁULICO</b>	
Responsável Técnico:  ALCINEI CLOVIS STAUDT Engenheiro Civil CREA-SC 147327-1	Contato: Telefone: (49) 99826-9995 Email: eng.alcinei@hotmail.com
Proprietário:  Município de Santa Terezinha do Progresso/SC CNPJ: 01.612.847/0001-90	
Endereço Obra: Rua Recife, centro, Santa Terezinha do Progresso - SC	
DATA: 10/01/2022	DES.: Alcinei C. Staudt
ESC. INDICADAS	
ÁREA TOTAL 364,71 m <sup>2</sup>	