

**COORDENADAS GEOGRÁFICAS**

26°33'18.60"S  
53° 11'46.25"O

**COORDENADAS UTM**

281222.30 m E  
7060957.62 m S

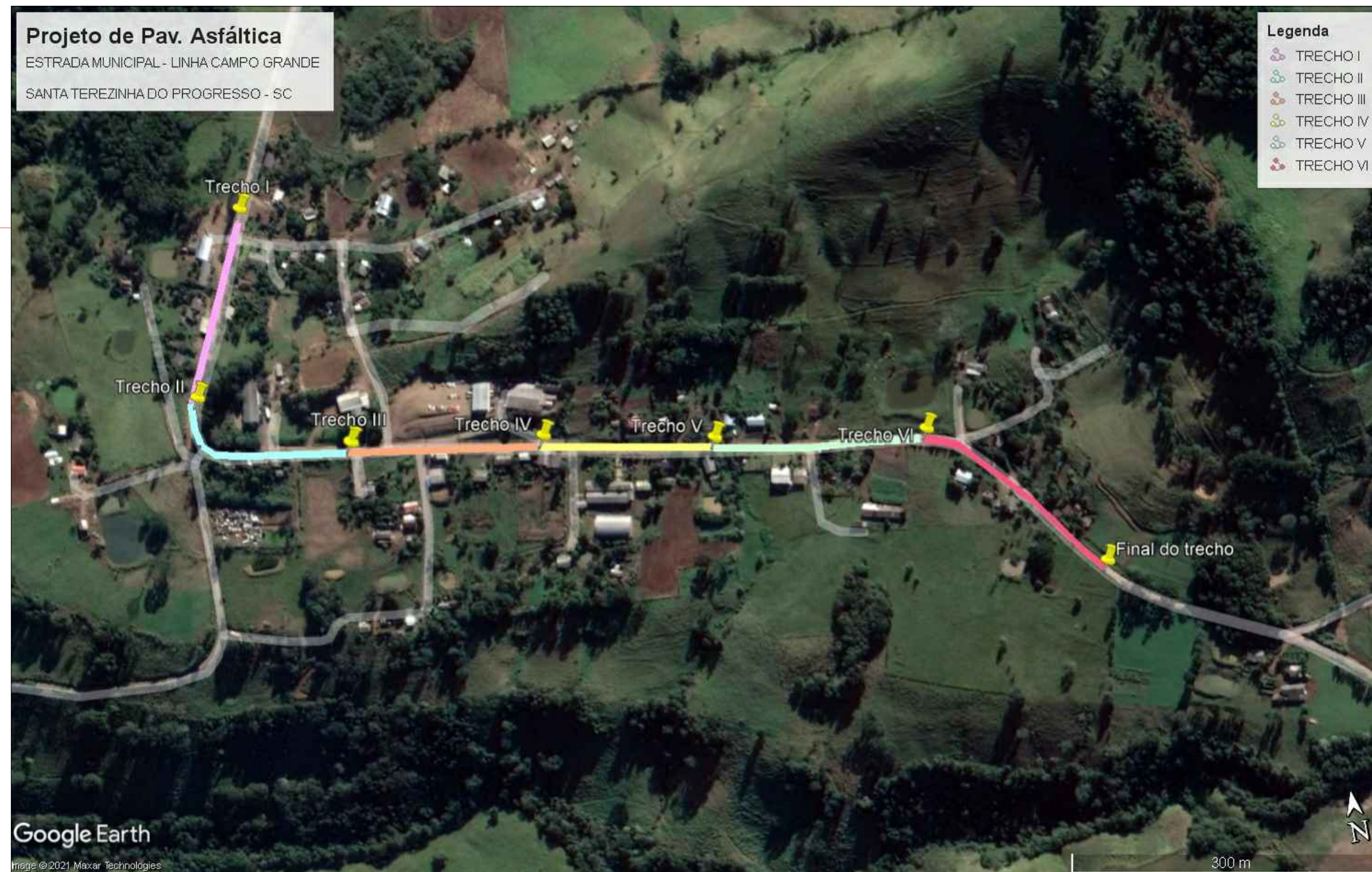

**ASSOCIAÇÃO DOS MUNICÍPIOS DO ENTRE RIOS-SC**

BOM JESUS DO OESTE-CAMPO ERÊ-CAIBI-CUNHA PORÃ-CUNHATAÍ-FLOR DO SERTÃO  
IRACEMINHA-MARAVILHA-MODELO-PALMITOS-RIQUEZA-ROMELÂNDIA-SALTINHO  
SANTA TEREZINHA DO PROGRESSO-SÃO MIGUEL DA BOA VISTA-SAUDADES-TIGRINHOS

ENDEREÇO:  
Av. Euclides da Cunha, 160 - Cx. P. 47 - Centro  
89.874-000 - MARAVILHA - Santa Catarina  
Fone/Fax: (0\*\*49) 3664-0282 - e-mail: amerios@amerios.com.br  
CNPJ 00.961.206/0001-88



**MUNICÍPIO DE**

SANTA TEREZINHA DO PROGRESSO - SC

OBRA:  
**PROJ. PAV. ASFÁLTICA ESTRADA MUNICIPAL  
LINHA CAMPO GRANDE - TRECHO I à VI**

RESPONSÁVEL TÉCNICO:  
ENGENHEIRA CIVIL  
CREA/SC: 090.319-0  
RG. NACIONAL: 250654897-1  
**CARLINE J. HACKENHAAR**

ASS. RESP. TÉCNICO:

ESPECIFICAÇÕES:  
MAPA DE LOCALIZAÇÃO DOS TRECHOS PROJETADOS.

TOPÓGRAFO:  
**MATEUS TURATTI**  
ENGENHEIRO FLORESTAL  
CREA/SC: 111.227-5 - Geomensor Inkra FXQ  
GeoTerra Topografia

PROPRIETÁRIO:  
MUNICÍPIO DE SANTA TEREZINHA DO PROGRESSO - SC

ASSINATURA DO PREFEITO(A):

FOLHA:

LOCAL:  
PERÍMETRO RURAL

MARCIA DETOFOL

**00**

DESENHO: CAMILA GREGÓRIO RECH Nº DESENHO: D3/2021/STP/NOVEMBRO/LINHA CAMPO GRANDE DATA: OUTUBRO/2021 ESCALA: INDICADA