

DADOS DE PROJETO:

CICLOVIA:

Base Pavimentação= 477,65m²
Pavimentação Asfáltica 4cm =477,65m²

CANTEIRO II:

Grama= 293,85m²

PINTURA DE SINALIZAÇÃO:

Faixa Branca (L:10cm) 168,30m x 2 =336,60m
Faixa Vermelha (L:10cm) = 168,30m x 2 = 336,60m
Faixa Amarela (L:10cm) = 160,70m
Pintura Vermelha = 56,20m²
Pintura Faixa de Segurança (0,20x1,25)=8UND.
Pintura "PARE" 0,24m²x 8 =1,92m²
Pintura "BICICLETA" 0,24m²x 8 =1,92m²

OBSERVAÇÃO:

Todas as árvores que precisarem ser removidas fica de responsabilidade do município as licenças / dispensas ambientais.



FOLHA 17



FOLHA 18



FOLHA 19

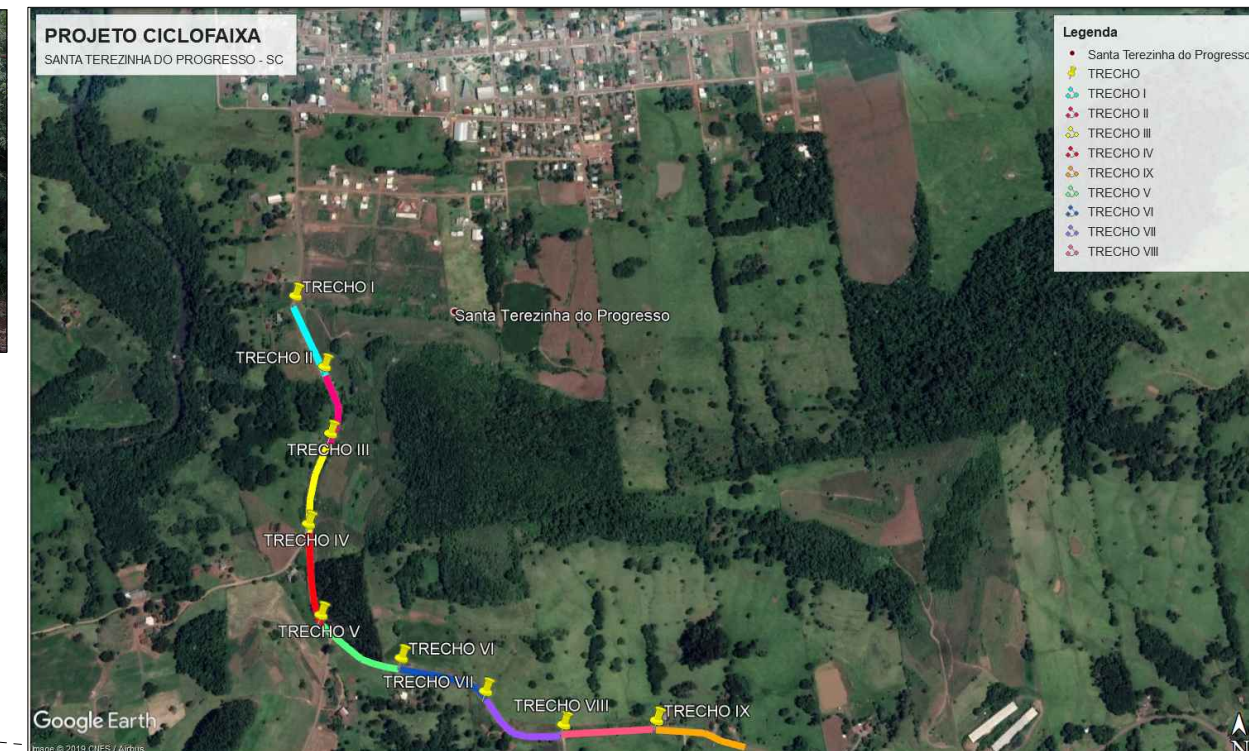

- Legenda**
- Santa Terezinha do Progresso
 - ▲ TRECHO I
 - ▲ TRECHO II
 - ▲ TRECHO III
 - ▲ TRECHO IV
 - ▲ TRECHO V
 - ▲ TRECHO VI
 - ▲ TRECHO VII
 - ▲ TRECHO VIII
 - ▲ TRECHO IX

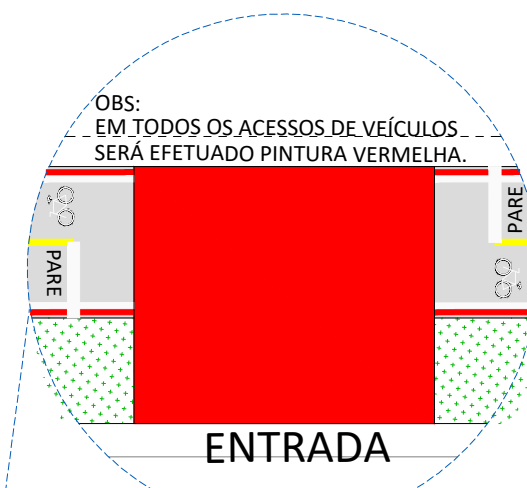

OBS:
EM TODOS OS ACESSOS DE VEÍCULOS
SERÁ EFETUADO PINTURA VERMELHA.

OBSERVAÇÃO:
As Linhas paralelas não estão sendo representadas em projeto pois os acessos são para propriedades particulares, não considerando acesso rodoviário.

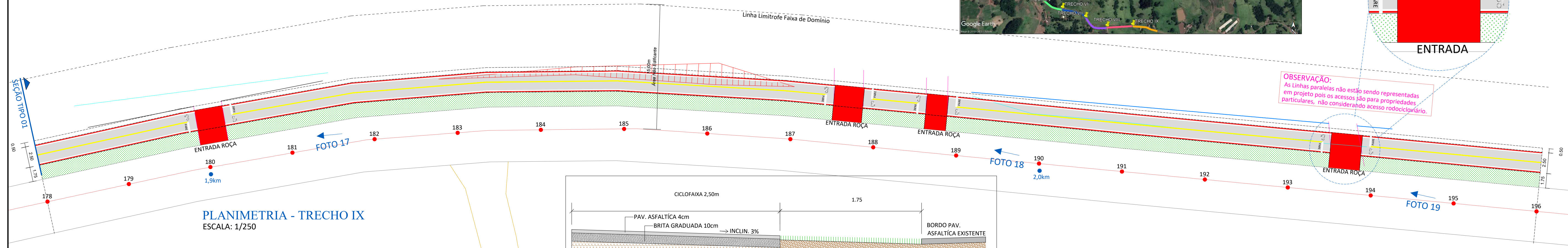

PLANIMETRIA - TRECHO IX
ESCALA: 1/250

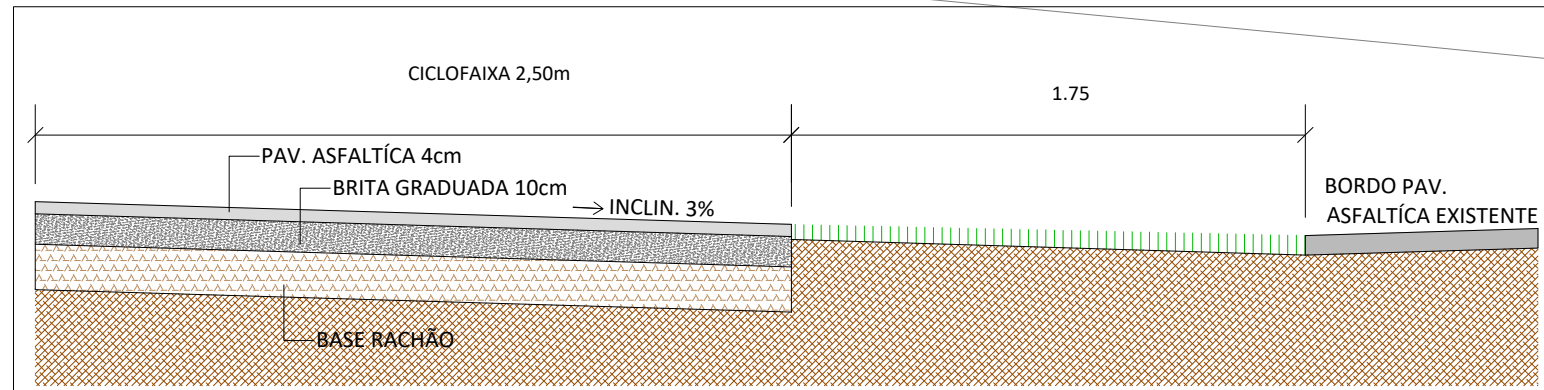

SEÇÃO TIPO 01
ESC.: 1/25

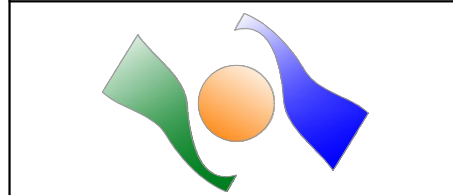

ASSOCIAÇÃO DOS MUNICÍPIOS DO ENTRE RIOS-SC
BOM JESUS DO OESTE-CAIBI-CAMPO ERÊ-CUNHA PORÃ-CUNHATAÍ-FLOR DO SERTÃO
IRACEMINHA-MARAVILHA-MODELO-PALMITOS-RIQUEZA-ROMELÂNDIA-SALTINHO
SANTA TEREZINHA DO PROGRESSO-SÃO MIGUEL DA BOA VISTA-SAUADADES-TIGRINHOS

ENDEREÇO:
Av. Euclides da Cunha,160 - Cx. P. 47 - Centro
89.874-000 - MARAVILHA - Santa Catarina
Fone/Fax: (0**49) 3664-0282 - e-mail: amerios@amerios.org.br
CNPJ 00.961./0001-88



MUNICÍPIO DE
SANTA TEREZINHA DO PROGRESSO

PROJETO DE CICLOFAIXA
SC 492 - TRECHO IX

RESPONSÁVEL TÉCNICO:
ENGENHEIRA CIVIL
CREA/SC 090319-0
CREA/NAC 250654897-1

CARLINE J. HACKENHAAR

ASSINATURA DO PROFISSIONAL:

ESPECIFICAÇÕES:
PLANIMETRIA EXECUÇÃO - TRECHO IX

PROPRIETÁRIO:
MUNICÍPIO DE SANTA TEREZINHA DO PROGRESSO - SC

ASS. PREFEITO:

FOLHA:

LOCAL:
PERÍMETRO URBANO

DERLI FURTADO

DESENHO:
CAMILA GREGÓRIO RECH

Nº DESENHO:
D4/2019/STP/MAIO/SC 492

DATA:
MAIO /2019

ESCALA:
INDICADA

09