

FOLHA 01

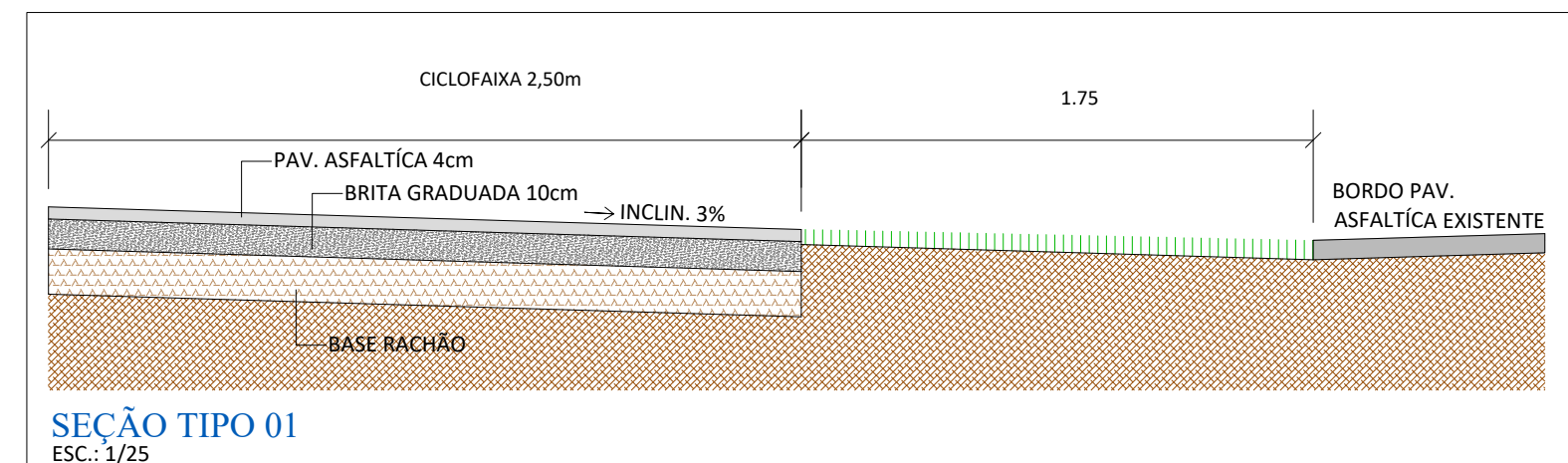

OBSERVAÇÃO:
Todas as árvores que precisarem ser removidas fica de responsabilidade do município as licenças / dispensas ambientais.

DADOS DE PROJETO:

CICLOVIA:
Base Pavimentação= 444,00m²
Pavimentação Asfáltica 4cm =444,00m²

CANTEIRO II:
Grama= 298,90m²

PINTURA DE SINALIZAÇÃO:

Faixa Branca (L:10cm) 169,20m x 2 =338,40m
Faixa Vermelha (L:10cm) = 169,20m x 2 = 338,40m
Faixa Amarela (L:10cm) = 167,70m
Pintura Vermelha = 19,80m²
Pintura Faixa de Segurança (0,20x1,25)=2UND.
Pintura "PARE" 0,24m² x 2 =0,48m²
Pintura "BICICLETA" 0,24m² x 2 =0,48m²

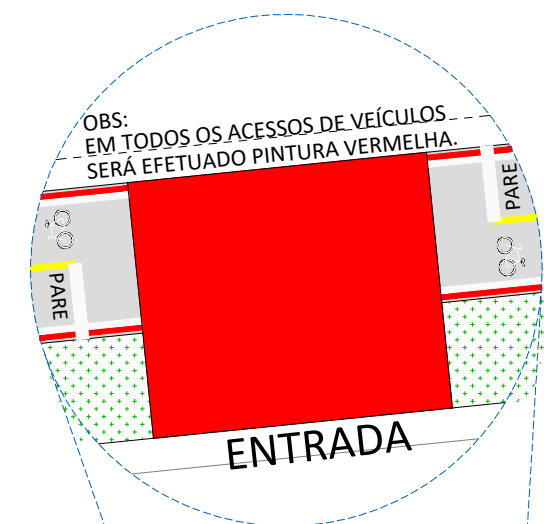
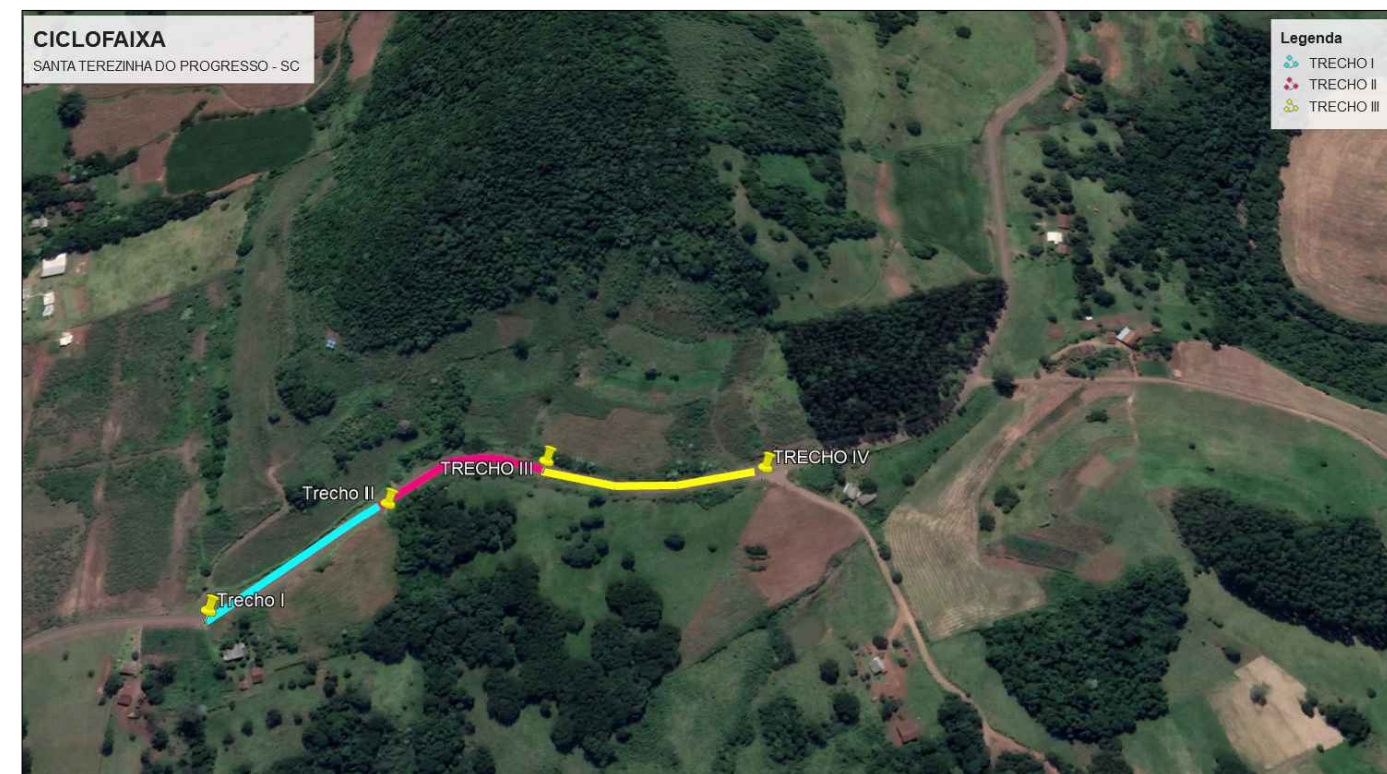

OBSERVAÇÃO:
As Linhas paralelas não estão sendo representadas em projeto pois os acessos são para propriedades particulares, não considerando acesso rodoviário.

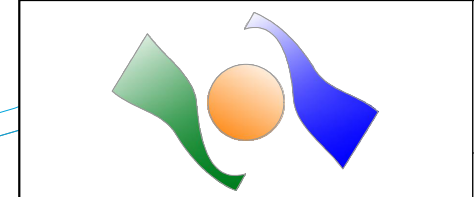
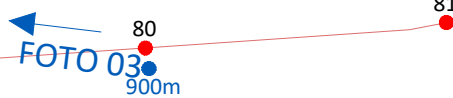
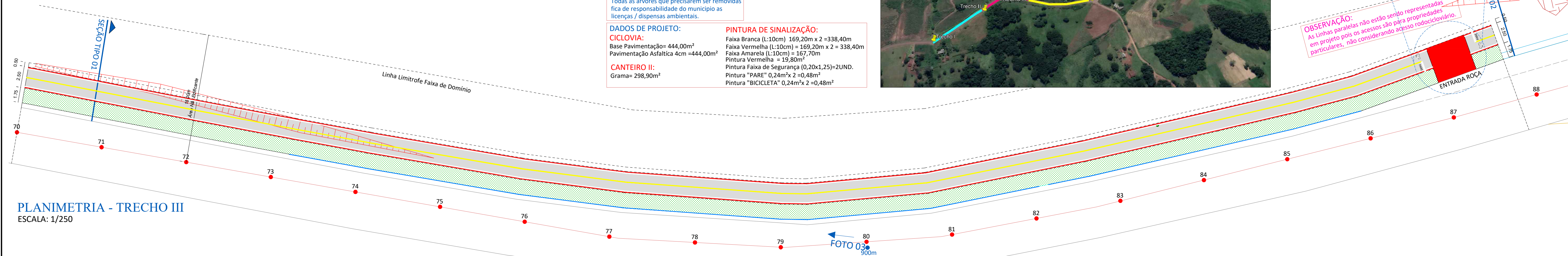
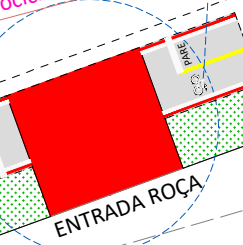

ASSOCIAÇÃO DOS MUNICÍPIOS DO ENTRE RIOS-SC
BOM JESUS DO OESTE-CAIBI-CAMPO ERÊ-CUNHA PORÃ-CUNHATAÍ-FLORES DO SERTÃO
IRACEMINHA-MARAVILHA-MODELO-PALMITOS-RIQUEZA-ROMELÂNDIA-SALTINHO
SANTA TEREZINHA DO PROGRESSO-SÃO MIGUEL DA BOA VISTA-SAUDES-TIGRINHOS

ENDEREÇO:
Av. Euclides da Cunha,160 - Cx. P. 47 - Centro
89.874-000 - MARAVILHA - Santa Catarina
Fone/Fax: (0**49) 3664-0282 - e-mail: amerios@amerios.org.br
CNPJ 00.961./0001-88



MUNICÍPIO DE SANTA TEREZINHA DO PROGRESSO

OBRA:
PROJETO DE CICLOFAIXA SC 492 - TRECHO III

RESPONSÁVEL TÉCNICO:
ENGENHEIRA CIVIL
CREA/SC 090319-0
CREA/NAC 250654897-1

CARLINE J. HACKENHAAR

ASSINATURA DO PROFISSIONAL:

ESPECIFICAÇÕES:
PLANIMETRIA EXECUÇÃO - TRECHO III

PROPRIETÁRIO:
MUNICÍPIO DE SANTA TEREZINHA DO PROGRESSO - SC

ASS. PREFEITO:

FOLHA:

LOCAL:
PERÍMETRO URBANO

DERLI FURTADO

DESENHO:
CAMILA GREGÓRIO RECH

Nº DESENHO:
D4/2019/STP/MAIO/SC 492

DATA:
MAIO /2019

ESCALA:
INDICADA

03