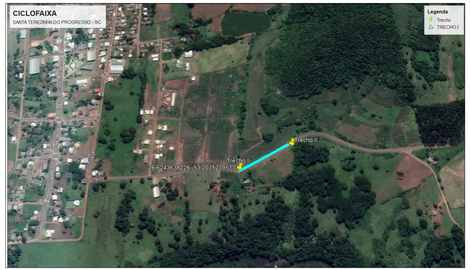

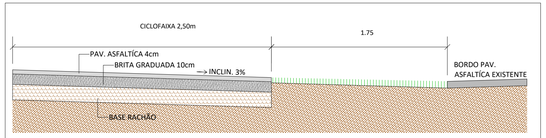

SEÇÃO TIPO 01
ESC.: 1/25

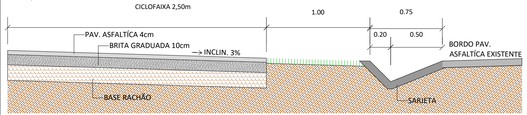

SEÇÃO TIPO 02
ESC.: 1/25

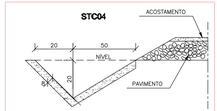

CONSUMOS MÉDIOS	
CONCRETO fck > 15MPa	0,066m³/m
GUIA DE MADEIRA (2,5cm x 8,0cm)	0,47m/m
ARGAMASSA ASFÁLTICA	0,11kg/m
ESCAVAÇÃO EM SOLO (EVENTUAL)	≤ 0,11m³/m
SOLO LOCAL (EVENTUAL)	≤ 0,20m³/m

DADOS DE PROJETO:

CICLOVIA:
Base Pavimentação= 397,35m²
Pavimentação Asfaltica 4cm =397,35m²
Sarjeta =143,00m

CANTEIRO I:
Mureta h=40cm= 9,95m
Banco= 1 UND.
Buchinho= 4 UND.

CANTEIRO II:
Grama= 169,30m²

PINTURA DE SINALIZAÇÃO:
Faixa Branca (L:10cm) 157,00m x 2 =313,80m
Faixa Vermelha (L:10cm) = 157,00m x 2 = 313,80m
Faixa Amarela (L:10cm) = 156,50m

PLACA DE SINALIZAÇÃO:
Placa "Circulação Exclusiva de Bicicletas"= 1 UND.

OBSERVAÇÃO:
Todas as árvores que precisarem ser removidas fica de responsabilidade do municipio as licenças / dispensas ambientais.

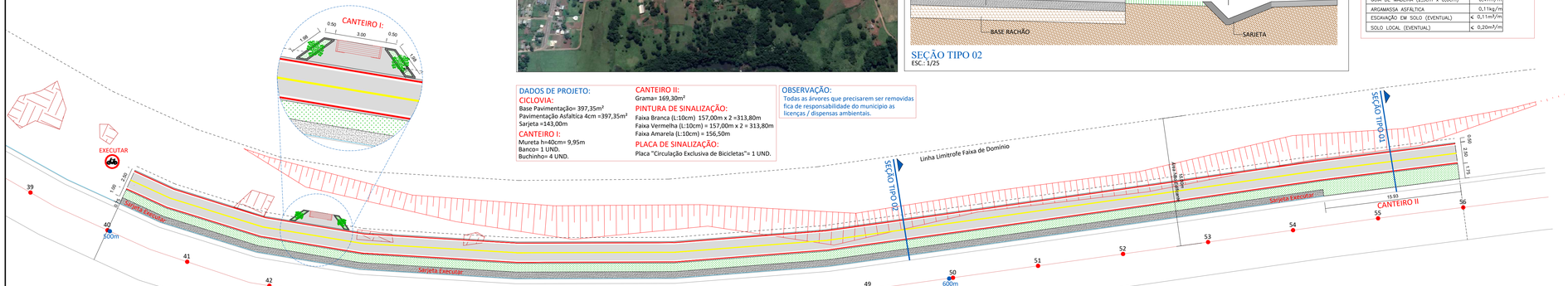

PLANIMETRIA - TRECHO I
ESCALA: 1/250

AMERIOS

ASSOCIAÇÃO DOS MUNICÍPIOS DO ENTRE RIOS-SC
BOM JESUS DO OESTE-CAIBI-CAMPO ERÊ-CUNHA PORÃ-CUNHATAÍ-FLOR DO SERTÃO
IRACEMINHA-MARAVILHA-MODELO-PALMITOS-RIQUEZA-ROMELÂNDIA-SALTINHO
SANTA TEREZINHA DO PROGRESSO-SÃO MIGUEL DA BOA VISTA-SAUDADES-TIGRINHOS

ENDEREÇO:
Av. Euclides da Cunha,160 - Cx. P. 47 - Centro
89.874-000 - MARAVILHA - Santa Catarina
Fone/Fax: (0**49) 3664-0282 - e-mail: amerios@amerios.org.br
CNPJ 00.961./0001-88

SANTA TEREZINHA DO PROGRESSO
01/01/1997

MUNICÍPIO DE
SANTA TEREZINHA DO PROGRESSO

OBRA:
PROJETO DE CICLOFAIXA
SC 492 - TRECHO I

RESPONSÁVEL TÉCNICO:
ENGENHEIRA CIVIL
CREA/SC 090319-0
CREA/NAC 250654897-1
CARLINE J. HACKENHAAR

ASSINATURA DO PROFISSIONAL:
CARLINE JOICE HACKENHAAR: 03734136962
Assinado de forma digital por CARLINE JOICE HACKENHAAR:03734136962
Dados: 2020.04.03 12:18:50 -03'00'

ESPECIFICAÇÕES:
PLANIMETRIA EXECUÇÃO - TRECHO I

PROPRIETÁRIO:
MUNICÍPIO DE SANTA TEREZINHA DO PROGRESSO - SC

ASS. PREFEITO:
DERLI FURTADO

LOCAL:
PERÍMETRO URBANO

DESENHO:
CAMILA GREGÓRIO RECH

Nº DESENHO:
D4/2019/STP/MAIO/SC 492

DATA:
MAIO /2019

ESCALA:
INDICADA

FOLHA:
01