

MUNICÍPIO DE SANTA TEREZINHA DO PROGRESSO

ESTADO DE SANTA CATARINA

EDITAL DE CONCURSO PÚBLICO N.º 002/2015 – ESTATUTÁRIO

26 DE ABRIL DE 2015

CARGO:

Operador de Máquinas Agrícolas

INSTRUÇÕES

Este Caderno de Questões contém **30 questões**, constituídas com cinco opções (A, B, C, D, E) e **uma única resposta correta**. Em caso de divergência de dados e/ou de defeito no Caderno de Questões, solicite providências ao fiscal de sala.

Você receberá juntamente com o Caderno de Questões, o **Gabarito**, o qual conterá o **Cartão de Identificação** e o **Cartão Resposta**.

O **Cartão de Identificação** deverá ser preenchido atentamente com **Nome, Nº da Inscrição, Data de Nascimento e Assinatura**.

As respostas do Caderno de Questões deverão ser transcritas para o **Cartão Resposta**, na ordem de 01 a 30, com caneta esferográfica de tinta azul ou preta, de acordo com as orientações de preenchimento abaixo:

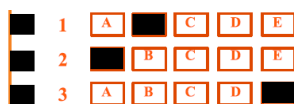

O **Cartão Resposta** é o único documento válido para a correção das provas e o não preenchimento correto implica a anulação da questão. **Não será fornecido**, em hipótese alguma, novo Cartão Resposta por erro de preenchimento por parte do candidato.

O Gabarito é **insubstituível** e de inteira responsabilidade do candidato, por isso não deve ser amassado, dobrado, rasgado ou rasurado.

Durante a realização das provas **não será permitida qualquer consulta a materiais**, sejam didáticos ou eletrônicos. O candidato que for flagrado fazendo uso desses materiais estará automaticamente **eliminados** do Concurso Público.

A **interpretação das questões** é parte integrante da prova, não sendo permitido aos fiscais de sala auxiliar na interpretação.

A saída da sala de prova, com a entrega do Caderno de Questões e Gabarito, somente será permitida após transcorrido **30 minutos do início da mesma**.

Ao concluir a prova e o preenchimento do Cartão Resposta, **entregue o Caderno de Questões e o Gabarito ao fiscal de sala**. A não entrega de qualquer um dos itens especificados acima, implicará na eliminação do candidato do Concurso Público.

O tempo de duração total da prova é de **3 horas**, incluído o tempo para preenchimento do Gabarito.

O candidato poderá anotar suas respostas no gabarito disponível na última página da prova escrita objetiva para conferir com o gabarito oficial.

Os **3 últimos candidatos** ao terminar a prova deverão permanecer juntos em sala para, juntamente com os fiscais de sala, conferir os Gabaritos, assinar a folha ata e o lacre dos envelopes que guardarão os Cartões de Identificação, os Cartões Resposta e os Cadernos de Questões.

A **desobediência** a qualquer uma das determinações constantes do Edital de Concurso Público, do presente Caderno de Questões e de preenchimento do Gabarito, implicará na **eliminação do candidato** do Concurso Público.

O **Gabarito Preliminar** e a **prova escrita objetiva** estarão disponíveis, no dia **27 de abril de 2015**, no site www.alternativeconcursos.com.br.

É facultado ao candidato interpor **recurso** contra as questões da prova escrita objetiva através do email recursos@alternativeconcursos.com.br, no prazo de **28 a 30 de abril de 2015**.

01) Assinale a alternativa em que a divisão silábica está incorreta:

- a) Fa.mí.li.a
- b) Su.por.te
- c) Ca.nal
- d) Pai.sa.gens
- e) Pra.to

02) Assinale a alternativa em que a vírgula foi usada incorretamente:

- a) O café, em razão da sua abundância, vem caindo de preço.
- b) As indústrias não querem abrir mão de suas vantagens, isto é, não querem abrir mão dos lucros altos.
- c) O trabalho custou sacrifício, aos realizadores.
- d) Era um garoto de 15 anos, alto, magro.
- e) Ora, Thiago, não diga bobagem.

03) Assinale a alternativa em que a palavra MAL foi empregada incorretamente:

- a) A garota foi mal recebida.
- b) Hoje eu estou passando muito mal.
- c) Seu convite será mal aceito por todos.
- d) Você se veste muito mal.
- e) Ela está sempre de mal humor.

04) Assinale a alternativa em que a palavra MAU foi empregada incorretamente:

- a) Sua tristeza é um mau sinal.
- b) Eu preciso descansar porque tenho dormido mau.
- c) Não era mau aluno, somente tinha dificuldade em assimilar.
- d) O mercado de trabalho está repleto de maus funcionários.
- e) Ele é um mau professor.

05) Qual das palavras abaixo não é um HIATO:

- a) Saúde.
- b) Paraíba.
- c) Soar.
- d) Saída.
- e) Páscoa.

06) Assinale a alternativa em que os SS foi usado incorretamente:

- a) Agressão.
- b) Permissão.
- c) Impressão.
- d) Quissera.

e) Remissão.

07) Assinale a alternativa em que o C foi usado incorretamente:

- a) Ância.
- b) Coice.
- c) Foice.
- d) Toucinho.
- e) Cetim.

08) Assinale a alternativa em que o SC foi usado incorretamente:

- a) Adolescente.
- b) Acréscimo.
- c) Consciência.
- d) Crescer.
- e) Obscecar.

09) Assinale a alternativa em que o X foi usado incorretamente:

- a) Almojarifado.
- b) Baxarel.
- c) Engraxar.
- d) Enxame.
- e) Paixão.

10) Assinale a alternativa que não corresponde a um antônimo de AUTÊNTICO:

- a) Falso.
- b) Forçado.
- c) Ilegítimo.
- d) Inautêntico.
- e) Verídico.

Matemática

11) Calcule a $\sqrt{169} + \sqrt{25} + \sqrt{16}$?

- a) 16
- b) 128
- c) 32
- d) 22
- e) 210

12) Alfredo foi em uma loja de materiais de construção para comprar um chuveiro. Sabendo-se que o preço do chuveiro era R\$ 206,00 e à vista possuía um desconto de 5%, qual o valor do chuveiro se for pago à vista?

- a) 196,00
- b) 188,00
- c) 195,70
- d) 185,40
- e) 190,00

13) Em uma sala de aula tem 48 alunos. Em um determinado dia faltou $\frac{1}{4}$ dos alunos. Quantos alunos faltaram nesse dia?

- a) 10
- b) 12
- c) 14
- d) 16
- e) 18

14) Sabe-se que 240 litros de vinho devem ser colocados, igualmente, em 8 tonéis. Quantos litros de vinho serão colocados em cada tonel?

- a) 15
- b) 20
- c) 25
- d) 30
- e) 35

15) Carlos gastou R\$ 840,00 na compra de dólares, quando 1 dólar valia R\$ 2,40. Quantos dólares ele comprou?

- a) U\$ 400,00
- b) U\$ 84,00
- c) U\$ 240,00
- d) U\$ 620,00
- e) U\$ 350,00

Conhecimentos Gerais

16) Recentemente um incêndio de proporções gigantescas na empresa conhecida por Ultracargo tomou conta dos noticiários do País. O incêndio começou por volta das 10h da quinta-feira, 2 de abril de 2015. Seis tanques de combustível foram atingidos e no início do incêndio a temperatura chegou a 800°C. As causas do incêndio ainda são desconhecidas. Em que Município ocorreu o fato?

- a) Santos (SP).
- b) Taubaté (SP).
- c) Campinas (SP).
- d) São Bernardo do Campo (SP).
- e) Botucatu (SP).

17) Um homem identificado como Márcio Martins de Oliveira soltou na quarta-feira, 9 de abril de 2015, pelo menos cinco animais no plenário da CPI da Petrobras logo depois que o tesoureiro do PT, João Vaccari Neto, entrou no local para prestar depoimento. Os animais começaram a correr sem rumo na comissão, o que provocou gritos e tumulto. Que animais eram esses?

- a) Cachorros.
- b) Gatos.
- c) Ratos.

- d) Raposas.
- e) Lebres.

18) Morreu na noite de quinta-feira, 9 de abril de 2015, em Jaraguá do Sul, no Norte Catarinense, o motorista Roberto Fernandes, conhecido por gravar um vídeo-selfie em que passa em alta velocidade (160 km/h) em frente a um posto da Polícia Rodoviária Federal (PRF) e debocha da corporação. As imagens foram gravadas no Natal de 2014 e o homem chegou a ser preso. Em que Município fica o posto da PRF ora descrito?

- a) São Miguel do Oeste (SC).
- b) Barra Bonita (SC).
- c) Guaraciaba (SC).
- d) São José do Cedro (SC).
- e) Descanso (SC).

19) No último mês de março, um ônibus de turismo do Paraná, que saiu de União da Vitória com destino a Guaratuba, derrapou por 120 metros e caiu de uma altura de 20 metros em uma ribanceira na Serra Dona Francisca (SC-418), em Joinville, no Norte de Santa Catarina, deixando pelo menos:

- a) 51 mortos.
- b) 101 mortos.
- c) 34 mortos.
- d) 26 mortos.
- e) 75 mortos.

20) Recentemente vários protestos contra o governo da presidente Dilma Rousseff e pelo fim da corrupção aconteceram em inúmeras cidades do País. Entre os motivos do manifestos que vem ocorrendo um dos principais é:

- a) Nova eleição para o Governo Federal.
- b) O impeachment de Dilma.
- c) A volta do presidente Lula.
- d) Diminuição do número de Deputados.
- e) Diminuição do número de Senadores.

Conteúdos Específicos

21) Para efetuar uma ultrapassagem com segurança devemos, EXCETO:

- a) Ultrapassar somente em locais permitidos.
- b) Manter certa distância do veículo que vai ultrapassar, para ter visibilidade.
- c) Sinalizar com pisca à direita, aumentar a velocidade em 20% (no mínimo), efetuar a ultrapassagem, sinalizar com pisca à esquerda e retornar à faixa de origem com segurança.
- d) Redobrar a atenção em condições adversas (chuva, noite, etc).
- e) Ultrapassar somente pela esquerda.

22) São componentes que fazem parte do Sistema de Transmissão de um veículo:

- a) Embreagem e câmbio.
- b) Radiador.
- c) Cáster.
- d) Bateria.
- e) Bloco.

23) Qual é a função do Manômetro encontrado no painel de instrumentos dos veículos?

- a) Marcar a quilometragem desenvolvida.
- b) Indicar a pressão do óleo do motor.
- c) Indicar a carga da bateria.
- d) Indicar funcionamento defeituoso do sistema de freio.
- e) Indicar mau funcionamento do motor.

24) Qual é o telefone de emergência da Polícia Rodoviária Estadual?

- a) 191
- b) 198
- c) 193
- d) 190
- e) 0800

25) Quantas são as categorias de condutores em que os candidatos poderão habilitar-se, obedecida à gradação estabelecida?

- a) Cinco.
- b) Duas.
- c) Quatro.
- d) Seis.
- e) Sete.

26) Em caso de perfuração do cáster qual líquido vazará?

- a) Água.
- b) Combustível.
- c) Líquido de freio.
- d) Gás.
- e) Óleo.

27) A placa de sinalização de indicação abaixo indica:



- a) Pronto socorro.
- b) Cruz vermelha.

- c) Estacionamento para veículos de emergência.
- d) Informação de emergência.
- e) Transporte de enfermos.

28) A placa de sinalização de advertência abaixo indica:



- a) Animais selvagens.
- b) Área rural.
- c) Trânsito de máquinas agrícolas.
- d) Animais.
- e) Proibido trânsito de animais.

29) A placa de sinalização de advertência abaixo indica:



- a) Largura limitada.
- b) Comprimento limitado.
- c) Peso limitado por eixo.
- d) Peso bruto total limitado.
- e) Altura limitada.

30) A placa de sinalização de regulamentação abaixo indica:



- a) Proibido retornar.
- b) Sentido proibido.
- c) Para obrigatória.
- d) Proibido mudar de faixa.
- e) Dê a preferência.