

MUNICÍPIO DE SANTA TEREZINHA DO PROGRESSO

ESTADO DE SANTA CATARINA

EDITAL DE CONCURSO PÚBLICO N.º 002/2015 – ESTATUTÁRIO

26 DE ABRIL DE 2015

CARGO: Odontólogo

INSTRUÇÕES

Este Caderno de Questões contém **30 questões**, constituídas com cinco opções (A, B, C, D, E) e **uma única resposta correta**. Em caso de divergência de dados e/ou de defeito no Caderno de Questões, solicite providências ao fiscal de sala.

Você receberá juntamente com o Caderno de Questões, o **Gabarito**, o qual conterà o **Cartão de Identificação** e o **Cartão Resposta**.

O **Cartão de Identificação** deverá ser preenchido atentamente com **Nome, Nº da Inscrição, Data de Nascimento e Assinatura**.

As respostas do Caderno de Questões deverão ser transcritas para o **Cartão Resposta**, na ordem de 01 a 30, com caneta esferográfica de tinta azul ou preta, de acordo com as orientações de preenchimento abaixo:

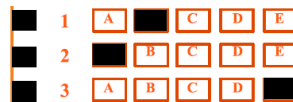

O **Cartão Resposta** é o único documento válido para a correção das provas e o não preenchimento correto implica a anulação da questão. **Não será fornecido**, em hipótese alguma, novo Cartão Resposta por erro de preenchimento por parte do candidato.

O Gabarito é **insubstituível** e de inteira responsabilidade do candidato, por isso não deve ser amassado, dobrado, rasgado ou rasurado.

Durante a realização das provas **não será permitida qualquer consulta a materiais**, sejam didáticos ou eletrônicos. O candidato que for flagrado fazendo uso desses materiais estará automaticamente **eliminados** do Concurso Público.

A **interpretação das questões** é parte integrante da prova, não sendo permitido aos fiscais de sala auxiliar na interpretação.

A saída da sala de prova, com a entrega do Caderno de Questões e Gabarito, somente será permitida após transcorrido **30 minutos do início da mesma**.

Ao concluir a prova e o preenchimento do Cartão Resposta, **entregue o Caderno de Questões e o Gabarito ao fiscal de sala**. A não entrega de qualquer um dos itens especificados acima, implicará na eliminação do candidato do Concurso Público.

O tempo de duração total da prova é de **3 horas**, incluído o tempo para preenchimento do Gabarito.

O candidato poderá anotar suas respostas no gabarito disponível na última página da prova escrita objetiva para conferir com o gabarito oficial.

Os **3 últimos candidatos** ao terminar a prova deverão permanecer juntos em sala para, juntamente com os fiscais de sala, conferir os Gabaritos, assinar a folha ata e o lacre dos envelopes que guardarão os Cartões de Identificação, os Cartões Resposta e os Cadernos de Questões.

A **desobediência** a qualquer uma das determinações constantes do Edital de Concurso Público, do presente Caderno de Questões e de preenchimento do Gabarito, implicará na **eliminação do candidato** do Concurso Público.

O **Gabarito Preliminar** e a **prova escrita objetiva** estarão disponíveis, no dia **27 de abril de 2015**, no site www.alternativeconcursos.com.br.

É facultado ao candidato interpor **recurso** contra as questões da prova escrita objetiva através do email recursos@alternativeconcursos.com.br, no prazo de **28 a 30 de abril de 2015**.



Disponível: www.petink.com.br Acesso em: 18/03/2015.

01) Na propaganda anterior, a figura de linguagem constituída pela substituição de uma palavra por outra(s), devido à relação de contiguidade entre elas, é denominada:

- a) Pleonasma
- b) Metonímia
- c) Anacoluto
- d) Hipérbole
- e) Antítese

02) “Deixar acabar Bom Bril em casa: *Infração grave*” A palavra sublinhada tem como parônima o vocábulo inflação. Em qual das sentenças abaixo uma palavra parônima está em desacordo com o contexto da frase:

- a) O menino infligiu uma norma da escola.
- b) Para arrear o cavalo foi preciso ajuda.
- c) O mandado judicial era para ser cumprido hoje.
- d) O pedido foi deferido pela gerente.
- e) O prefeito ratificou sua presença no evento.

As questões de 03 a 06 tem como base o fragmento a seguir:

“Ouvimos passos no corredor; era D. Fortunata. Capitu compôs-se depressa, tão depressa que, quando a mãe apontou à porta, ela abanava a cabeça e ria. Nenhum laivo amarelo, nenhuma contração de acanhamento, um riso espontâneo e claro, que ela explicou por estas palavras alegres:

— Mamãe, olhe como este senhor cabeleireiro me penteou; pediu-me para acabar o penteado, e fez isto. Veja que tranças!

— Que tem? acudiu a mãe, transbordando de benevolência. Está muito bem, ninguém dirá que é de pessoa que não sabe pentear.

— O que, mamãe? Isto? redarguiu Capitu, desfazendo as tranças. Ora, mamãe!

E com um enfadamento gracioso e voluntário que às vezes tinha, pegou do pente e alisou os cabelos para renovar o penteado. D. Fortunata chamou-lhe tonta, e disse-me que não fizesse caso, não era nada,

maluquices da filha. Olhava com ternura para mim* e para ela.”

*Bentinho: narrador personagem

ASSIS, Machado de. *Dom Casmurro*. Rio de Janeiro: Nova Aguilar, 1985.

03) Assinale a alternativa correta:

- a) O narrador observador narra os fatos com polidez e verossimilhança.
- b) Dos adjetivos atribuídos a Capitu, enfezada sintetiza a atitude dela ao responder à mãe.
- c) Bentinho e Capitu livraram-se de possíveis importunações de D. Fortunata pela presença do cabeleireiro.
- d) No fragmento é possível identificar o provável caráter pérfido e dissimulado de Capitu.
- e) O narrador protagonista deixa claro seu excesso de carinho por Capitu.

04) “...quando a mãe apontou à porta...” Somente uma das sentenças a seguir pode ser completada com o mesmo vocábulo sublinhado. Marque-a:

- a) Casa antiga cede lugarprédio.
- b) Apresentei-me gestora da nova escola.
- c) A inspetora decidiu fechar o museu inca visitas.
- d) Sem perder tempo, recorri minha mãe.
- e) Depois do velório, voltamos casa entristecidos.

05) Dos excertos retirados do texto qual não sublinha um pronome:

- a) “Está muito bem,...”
- b) “...para acabar o penteado, e fez isto.”
- c) “Nenhum laivo amarelo,...”
- d) “...por estas palavras alegres:”
- e) “Está muito bem, ninguém dirá...”

06) “...que é de pessoa que não sabe pentear.” A palavra sublinhada é classificada como um substantivo sobrecomum. De igual classificação são as assertivas abaixo, exceto:

- a) vítima
- b) indivíduo
- c) testemunha
- d) amigo
- e) criança

07) A assertiva que apresenta erro quanto à regência verbal é:

- a) Chegamos a São Paulo tarde da noite.
- b) Prefiro ficar em casa a sair nessa chuva.
- c) Custou ao professor acreditar que não havia passado no concurso.

- d) Vou ao concerto para apreciar meu amigo musicista.
e) Somos em treze na casa de abrigo.

08) Uma das sentenças abaixo está utilizando uma forma verbal inadequada ao contexto da frase. Aponte-a:

- a) Se nós contivermos o choro será melhor.
b) No momento em que eu revir minha antiga casa, ficarei feliz.
c) Quando as meninas compuserem uma nova canção, vão apresentá-la na hora cultural.
d) Quando pronto, o muro conterà a fúria do rio.
e) Ontem tu preveste meu futuro.

09) Observe as orações:

- I. Eram três da tarde.
II. Faz um mês que estamos em greve.
III. Havia crianças na praça.

A informação correta está na alternativa:

- a) Na oração II o sujeito é composto.
b) Na oração III, o sujeito é determinado.
c) Na oração I, o sujeito é oculto.
d) Todas as orações são sem sujeito.
e) Na oração II e III, o sujeito é oculto.

10) A sentença que não sublinha um complemento nominal é:

- a) O amor pelo poder pode causar sérios problemas comportamentais.
b) É um crime a falsificação de cds.
c) A vítima tinha sede de justiça.
d) A fé na igreja nos orienta.
e) Os vizinhos recusaram a ideia.

Matemática

11) A soma dos nove primeiros termos da PA (Progressão Aritmética) dada por (-8; -5; -2;...) é:

- a) 38
b) 75
c) 43
d) 36
e) 84

12) Qual o determinante da matriz dada por

$$\begin{vmatrix} 3 & -4 & 3 \\ 2 & -8 & 6 \\ 1 & -5 & 1 \end{vmatrix} ?$$

- a) 7
b) 93
c) 44
d) 31
e) 35

13) Qual a solução da equação matemática dada por $(0,25)^{x+3} = (0,5)^4$?

- a) 7
b) -5
c) -1
d) 3
e) -6

14) O valor da expressão matemática $(0,125)^2 + (0,5)^3$ é igual a:

- a) $\frac{4}{7}$
b) $\frac{9}{64}$
c) $\frac{36}{5}$
d) $\frac{75}{7}$
e) $\frac{37}{5}$

15) Qual o volume em cm^3 de um cilindro que possui altura de 12cm e diâmetro da base de 6cm? (adote $\pi = 3$).

- a) 324
b) 900
c) 504
d) 98
e) 206

Conhecimentos Gerais

16) Recentemente um incêndio de proporções gigantescas na empresa conhecida por Ultracargo tomou conta dos noticiários do País. O incêndio começou por volta das 10h da quinta-feira, 2 de abril de 2015. Seis tanques de combustível foram atingidos e no início do incêndio a temperatura chegou a 800°C. As causas do incêndio ainda são desconhecidas. Em que Município ocorreu o fato?

- a) Santos (SP).
- b) Taubaté (SP).
- c) Campinas (SP).
- d) São Bernardo do Campo (SP).
- e) Botucatu (SP).

17) Um homem identificado como Márcio Martins de Oliveira soltou na quarta-feira, 9 de abril de 2015, pelo menos cinco animais no plenário da CPI da Petrobras logo depois que o tesoureiro do PT, João Vaccari Neto, entrou no local para prestar depoimento. Os animais começaram a correr sem rumo na comissão, o que provocou gritos e tumulto. Que animais eram esses?

- a) Cachorros.
- b) Gatos.
- c) Ratos.
- d) Raposas.
- e) Lebres.

18) Morreu na noite de quinta-feira, 9 de abril de 2015, em Jaraguá do Sul, no Norte Catarinense, o motorista Roberto Fernandes, conhecido por gravar um vídeo-selfie em que passa em alta velocidade (160 km/h) em frente a um posto da Polícia Rodoviária Federal (PRF) e debocha da corporação. As imagens foram gravadas no Natal de 2014 e o homem chegou a ser preso. Em que Município fica o posto da PRF ora descrito?

- a) São Miguel do Oeste (SC).
- b) Barra Bonita (SC).
- c) Guaraciaba (SC).
- d) São José do Cedro (SC).
- e) Descanso (SC).

19) No último mês de março, um ônibus de turismo do Paraná, que saiu de União da Vitória com destino a Guaratuba, derrapou por 120 metros e caiu de uma altura de 20 metros em uma ribanceira na Serra Dona Francisca (SC-418), em Joinville, no Norte de Santa Catarina, deixando pelo menos:

- a) 51 mortos.
- b) 101 mortos.
- c) 34 mortos.
- d) 26 mortos.
- e) 75 mortos.

20) Recentemente vários protestos contra o governo da presidente Dilma Rousseff e pelo fim da corrupção aconteceram em inúmeras cidades do País. Entre os motivos do manifestos que vem ocorrendo um dos principais é:

- a) Nova eleição para o Governo Federal.
- b) O impeachment de Dilma.
- c) A volta do presidente Lula.
- d) Diminuição do número de Deputados.
- e) Diminuição do número de Senadores.

Conteúdos Específicos

21) Os princípios e diretrizes do SUS são conceitos que orientam o SUS, previstos no artigo 198 da Constituição Federal de 1988 e no artigo 7º do Capítulo II da Lei n.º 8080/1990. Qual das afirmativas abaixo não são considerados princípios doutrinários do SUS:

- a) Equidade.
- b) Universalidade.
- c) Centralização.
- d) Integralidade.
- e) Nenhuma resposta correta.

22) Segundo a Política Nacional de Atenção Básica, os Municípios e o Distrito Federal atuam como gestores dos sistemas locais de saúde, se responsabilizando pelo cumprimento dos princípios da Atenção Básica, pela organização e execução das ações em seu território. Assim, qual das alternativas relacionadas abaixo não compete às Secretarias Municipais de Saúde e ao Distrito Federal:

- a) Definir estratégias de articulação com os serviços de saúde com vistas à institucionalização da avaliação da Atenção Básica.
- b) Pactuar com a Comissão Intergestores Bipartite e informar à Comissão Intergestores Tripartite a definição da utilização dos recursos para Compensação de Especificidades Regionais.
- c) Estimular e viabilizar a capacitação e a educação permanente dos profissionais das equipes.
- d) Acompanhar e avaliar o trabalho da Atenção Básica com ou sem Saúde da Família, divulgando as informações e os resultados alcançados.
- e) Garantir infra-estrutura necessária ao funcionamento das Unidades Básicas de Saúde, dotando-as de recursos materiais, equipamentos e insumos suficientes para o conjunto de ações propostas.

23) Os Pactos pela Saúde são um conjunto de reformas institucionais do SUS pactuado entre as três esferas de gestão (União, Estados e Municípios) com o objetivo de promover inovações nos processos e instrumentos de gestão, visando a alcançar maior eficiência e qualidade das respostas do Sistema Único de Saúde. Assim os

Pactos pela Saúde constituem um instrumento que produz mudanças significativas nas normativas do Sistema Único de Saúde, comportando três dimensões: Assinale a alternativa correta que informa os três Pactos pela Saúde:

- a) Pacto pela Vida, Pacto pelo Saneamento, Pacto de Gestão.
- b) Pacto pela Regionalização da Assistência, Pacto pelo Saneamento, Pacto de Gestão.
- c) Pacto pela Regionalização da Assistência, Pacto pelo Saneamento, Pacto pela Vida.
- d) Pacto pela Vida, Pacto em Defesa do SUS, Pacto pelo Saneamento.
- e) Pacto em Defesa do SUS, Pacto de Gestão, Pacto pela Vida.

24) A Alveolite Seca é uma dor pós-operatória que se caracteriza por:

- a) Osso esbranquiçado e gengiva ao redor com aspecto normal.
- b) Alvéolo com coágulo escurecido e de onde pode drenar pus.
- c) Dor intensa, persistente e lancinante.
- d) Alternativa B e C corretas.
- e) Alternativa A e C corretas.

25) Podemos citar como Manifestações Bucais mais comuns na infecção por HIV:

- a) Linfoma Não-Hodgkin e Candidíase.
- b) Linfoma de Hodgkin e Candidíase.
- c) Sarcoma de Kaposi e Linfoma de Burkitt
- d) Linfoma de Burkitt e Linfoma de Hodgkin.
- e) Sarcoma de Kaposi e Candidíase.

26) Lesão Multilocular com aspecto de Bolhas de Sabão e que se manifesta mais frequentemente na região de molares da mandíbula e seu ramo ascendente é:

- a) Hemangioma.
- b) Cisto Periodontal Lateral.
- c) Ameloblastoma.
- d) Tumor Odontogênico Epitelial Calcificante.
- e) Odontoma.

27) Qual o antibiótico que não deve ser prescrito para crianças com até 10 anos de idade e gestantes, e se prescrito qual a disfunção que poderá ocasionar:

- a) Amoxicilina - Alteração de crescimento do feto.
- b) Pantomicina - Discromia Dental.
- c) Rovamicina - Hipoplasia de Esmalte.
- d) Tetraciclina - Discromia dental e Hipoplasia de Dentina.
- e) Staficilin-N - Hipoplasia de esmalte e discromia dental.

28) As Restaurações Protéticas Adesivas representam talvez o maior avanço técnico da Odontologia Restauradora dos últimos tempos. Portanto assinale a alternativa que represente uma contra-indicação para se confeccionar uma Prótese Adesiva Indireta:

- a) Abundância de esmalte na estrutura dental de suporte.
- b) Pouca exigência estética.
- c) Dentes pilares com aumento de mobilidade.
- d) Todas afirmativas corretas.
- e) Nenhuma resposta correta.

29) Em caso de necessidade de uma intervenção mais severa em um paciente que possua o 2º Molar Superior com restos radiculares já separados devido a uma extensa lesão de furca, quais os nervos que deveremos anestésiar para fazermos uma Exodontia:

- a) Mandibular e palatino
- b) Alveolar superior posterior e Alveolar Superior Médio.
- c) Alveolar Superior Médio e Palatino
- d) Alveolar Superior Médio e Anterior
- e) Alveolar Superior Posterior e Palatino

30) As lesões do tipo Carcinoma Epidermóide são mais frequentes em pacientes que ficam em maior exposição solar, principalmente as de pele clara. Os lugares de maior incidência dessa lesão são na cabeça e pescoço devido a justamente receberem maior incidência solar. Assinale a alternativa que designe o tipo de lesão e de qual tecido se origina o Carcinoma Epidermóide:

- a) Neoplasia Maligna originada de tecido epitelial.
- b) Neoplasia Benigna originada de tecido epitelial.
- c) Neoplasia Maligna originada de tecido conjuntivo.
- d) Neoplasia Benigna originada de tecido conjuntivo.
- e) Neoplasia Benigna originada de tecido conjuntivo frouxo.