

MUNICÍPIO DE SANTA TEREZINHA DO PROGRESSO

ESTADO DE SANTA CATARINA

EDITAL DE CONCURSO PÚBLICO N.º 002/2015 – ESTATUTÁRIO

26 DE ABRIL DE 2015

CARGO: Instrutor Social

INSTRUÇÕES

Este Caderno de Questões contém **30 questões**, constituídas com cinco opções (A, B, C, D, E) e **uma única resposta correta**. Em caso de divergência de dados e/ou de defeito no Caderno de Questões, solicite providências ao fiscal de sala.

Você receberá juntamente com o Caderno de Questões, o **Gabarito**, o qual conterà o **Cartão de Identificação** e o **Cartão Resposta**.

O **Cartão de Identificação** deverá ser preenchido atentamente com **Nome, Nº da Inscrição, Data de Nascimento e Assinatura**.

As respostas do Caderno de Questões deverão ser transcritas para o **Cartão Resposta**, na ordem de 01 a 30, com caneta esferográfica de tinta azul ou preta, de acordo com as orientações de preenchimento abaixo:

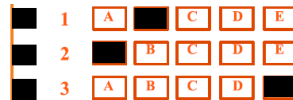

O **Cartão Resposta** é o único documento válido para a correção das provas e o não preenchimento correto implica a anulação da questão. **Não será fornecido**, em hipótese alguma, novo Cartão Resposta por erro de preenchimento por parte do candidato.

O Gabarito é **insubstituível** e de inteira responsabilidade do candidato, por isso não deve ser amassado, dobrado, rasgado ou rasurado.

Durante a realização das provas **não será permitida qualquer consulta a materiais**, sejam didáticos ou eletrônicos. O candidato que for flagrado fazendo uso desses materiais estará automaticamente **eliminados** do Concurso Público.

A **interpretação das questões** é parte integrante da prova, não sendo permitido aos fiscais de sala auxiliar na interpretação.

A saída da sala de prova, com a entrega do Caderno de Questões e Gabarito, somente será permitida após transcorrido **30 minutos do início da mesma**.

Ao concluir a prova e o preenchimento do Cartão Resposta, **entregue o Caderno de Questões e o Gabarito ao fiscal de sala**. A não entrega de qualquer um dos itens especificados acima, implicará na eliminação do candidato do Concurso Público.

O tempo de duração total da prova é de **3 horas**, incluído o tempo para preenchimento do Gabarito.

O candidato poderá anotar suas respostas no gabarito disponível na última página da prova escrita objetiva para conferir com o gabarito oficial.

Os **3 últimos candidatos** ao terminar a prova deverão permanecer juntos em sala para, juntamente com os fiscais de sala, conferir os Gabaritos, assinar a folha ata e o lacre dos envelopes que guardarão os Cartões de Identificação, os Cartões Resposta e os Cadernos de Questões.

A **desobediência** a qualquer uma das determinações constantes do Edital de Concurso Público, do presente Caderno de Questões e de preenchimento do Gabarito, implicará na **eliminação do candidato** do Concurso Público.

O **Gabarito Preliminar** e a **prova escrita objetiva** estarão disponíveis, no dia **27 de abril de 2015**, no site www.alternativeconcursos.com.br.

É facultado ao candidato interpor **recurso** contra as questões da prova escrita objetiva através do email recursos@alternativeconcursos.com.br, no prazo de **28 a 30 de abril de 2015**.

01) Assinale a alternativa em que a divisão silábica está incorreta:

- a) Fa.mí.li.a
- b) Su.por.te
- c) Ca.nal
- d) Pai.sa.gens
- e) Pra.to

02) Assinale a alternativa em que a vírgula foi usada incorretamente:

- a) O café, em razão da sua abundância, vem caindo de preço.
- b) As indústrias não querem abrir mão de suas vantagens, isto é, não querem abrir mão dos lucros altos.
- c) O trabalho custou sacrifício, aos realizadores.
- d) Era um garoto de 15 anos, alto, magro.
- e) Ora, Thiago, não diga bobagem.

03) Assinale a alternativa em que a palavra MAL foi empregada incorretamente:

- a) A garota foi mal recebida.
- b) Hoje eu estou passando muito mal.
- c) Seu convite será mal aceito por todos.
- d) Você se veste muito mal.
- e) Ela está sempre de mal humor.

04) Assinale a alternativa em que a palavra MAU foi empregada incorretamente:

- a) Sua tristeza é um mau sinal.
- b) Eu preciso descansar porque tenho dormido mau.
- c) Não era mau aluno, somente tinha dificuldade em assimilar.
- d) O mercado de trabalho está repleto de maus funcionários.
- e) Ele é um mau professor.

05) Qual das palavras abaixo não é um HIATO:

- a) Saúde.
- b) Paraíba.
- c) Soar.
- d) Saída.
- e) Páscoa.

06) Assinale a alternativa em que os SS foi usado incorretamente:

- a) Agressão.
- b) Permissão.
- c) Impressão.
- d) Quissera.

e) Remissão.

07) Assinale a alternativa em que o C foi usado incorretamente:

- a) Ância.
- b) Coice.
- c) Foice.
- d) Toucinho.
- e) Cetim.

08) Assinale a alternativa em que o SC foi usado incorretamente:

- a) Adolescente.
- b) Acréscimo.
- c) Consciência.
- d) Crescer.
- e) Obscecar.

09) Assinale a alternativa em que o X foi usado incorretamente:

- a) Almojarifado.
- b) Baxarel.
- c) Engraxar.
- d) Enxame.
- e) Paixão.

10) Assinale a alternativa que não corresponde a um antônimo de AUTÊNTICO:

- a) Falso.
- b) Forçado.
- c) Ilegítimo.
- d) Inautêntico.
- e) Verídico.

Matemática

11) Calcule a $\sqrt{169} + \sqrt{25} + \sqrt{16}$?

- a) 16
- b) 128
- c) 32
- d) 22
- e) 210

12) Alfredo foi em uma loja de materiais de construção para comprar um chuveiro. Sabendo-se que o preço do chuveiro era R\$ 206,00 e à vista possuía um desconto de 5%, qual o valor do chuveiro se for pago à vista?

- a) 196,00
- b) 188,00
- c) 195,70
- d) 185,40
- e) 190,00

13) Em uma sala de aula tem 48 alunos. Em um determinado dia faltou $\frac{1}{4}$ dos alunos. Quantos alunos faltaram nesse dia?

- a) 10
- b) 12
- c) 14
- d) 16
- e) 18

14) Sabe-se que 240 litros de vinho devem ser colocados, igualmente, em 8 tonéis. Quantos litros de vinho serão colocados em cada tonel?

- a) 15
- b) 20
- c) 25
- d) 30
- e) 35

15) Carlos gastou R\$ 840,00 na compra de dólares, quando 1 dólar valia R\$ 2,40. Quantos dólares ele comprou?

- a) U\$ 400,00
- b) U\$ 84,00
- c) U\$ 240,00
- d) U\$ 620,00
- e) U\$ 350,00

Conhecimentos Gerais

16) Recentemente um incêndio de proporções gigantescas na empresa conhecida por Ultracargo tomou conta dos noticiários do País. O incêndio começou por volta das 10h da quinta-feira, 2 de abril de 2015. Seis tanques de combustível foram atingidos e no início do incêndio a temperatura chegou a 800°C. As causas do incêndio ainda são desconhecidas. Em que Município ocorreu o fato?

- a) Santos (SP).
- b) Taubaté (SP).
- c) Campinas (SP).
- d) São Bernardo do Campo (SP).
- e) Botucatu (SP).

17) Um homem identificado como Márcio Martins de Oliveira soltou na quarta-feira, 9 de abril de 2015, pelo menos cinco animais no plenário da CPI da Petrobras logo depois que o tesoureiro do PT, João Vaccari Neto, entrou no local para prestar depoimento. Os animais começaram a correr sem rumo na comissão, o que provocou gritos e tumulto. Que animais eram esses?

- a) Cachorros.
- b) Gatos.
- c) Ratos.

- d) Raposas.
- e) Lebres.

18) Morreu na noite de quinta-feira, 9 de abril de 2015, em Jaraguá do Sul, no Norte Catarinense, o motorista Roberto Fernandes, conhecido por gravar um vídeo-selfie em que passa em alta velocidade (160 km/h) em frente a um posto da Polícia Rodoviária Federal (PRF) e debocha da corporação. As imagens foram gravadas no Natal de 2014 e o homem chegou a ser preso. Em que Município fica o posto da PRF ora descrito?

- a) São Miguel do Oeste (SC).
- b) Barra Bonita (SC).
- c) Guaraciaba (SC).
- d) São José do Cedro (SC).
- e) Descanso (SC).

19) No último mês de março, um ônibus de turismo do Paraná, que saiu de União da Vitória com destino a Guaratuba, derrapou por 120 metros e caiu de uma altura de 20 metros em uma ribanceira na Serra Dona Francisca (SC-418), em Joinville, no Norte de Santa Catarina, deixando pelo menos:

- a) 51 mortos.
- b) 101 mortos.
- c) 34 mortos.
- d) 26 mortos.
- e) 75 mortos.

20) Recentemente vários protestos contra o governo da presidente Dilma Rousseff e pelo fim da corrupção aconteceram em inúmeras cidades do País. Entre os motivos do manifestos que vem ocorrendo um dos principais é:

- a) Nova eleição para o Governo Federal.
- b) O impeachment de Dilma.
- c) A volta do presidente Lula.
- d) Diminuição do número de Deputados.
- e) Diminuição do número de Senadores.

Conteúdos Específicos

21) Sobre a Higiene e Saúde da criança é incorreto afirmar:

- a) É durante a infância que se deve aprender a cuidar do próprio corpo. A responsabilidade de ensinar é dos pais, em primeiro lugar, mas a escola também tem a obrigação de apoiar essa fase tão importante da formação das crianças.
- b) É importante que os pequenos conheçam o próprio corpo para entender a importância de cada hábito higiênico que vão adquirir.
- c) A escola pode ensinar sobre higiene pessoal para a criança de maneira mais descontraída, contando

historinhas, apresentando teatro de fantoches, entre outros. Dessa maneira elas captam a mensagem com mais precisão, por isso é importante que os métodos pedagógicos chamem bastante atenção, dando sentido e significado a criança.

- d) Para que a criança seja bem educada em higienização e desenvolva bons hábitos é necessário que ela receba informações e exemplos.
- e) Os açúcares e amidos que fazem parte de vários tipos de alimentos e de bolachas, biscoitos, doces, frutas secas, refrigerantes e batata frita combinam-se com a placa bacteriana produzindo substâncias ácidas. Estas substâncias atacam o esmalte e podem formar cáries, por isso esse alimentos devem ser consumidos em grande quantidade.

22) Sobre a Higiene Bucal da criança é incorreto afirmar:

- a) Use uma pequena quantidade de creme dental com flúor.
- b) Use uma escova de cerdas macias.
- c) Escove suavemente.
- d) Para que seu filho desenvolva dentes resistentes, é desnecessário que ele tenha uma alimentação equilibrada.
- e) Usar fio dental diariamente.

23) Sobre o aleitamento materno é incorreto afirmar:

- a) O leite materno é o mais prático e natural alimento para o recém-nascido.
- b) Ele contém todos os nutrientes necessários para garantir o crescimento saudável da criança mas sem ajudar na defesa contra as infecções.
- c) É a fonte mais importante de energia e proteína para o bebê.
- d) O leite materno ajuda as crianças a se protegerem de doenças e terem um desenvolvimento melhor, tanto no aspecto físico como emocional.
- e) O ato de se alimentar acontece através da sucção que é o primeiro estímulo responsável pelo crescimento facial.

24) Sobre a rotina escolar da criança é correto afirmar:

- a) Como cada faixa etária requer uma dinâmica diferente, não cabe organizar uma rotina igual para todas as turmas.
- b) A rotina possibilita à criança segurança e domínio do espaço e do tempo que passa na escola.
- c) A organização da rotina deve ser adequada ao tempo de permanência da criança na escola.
- d) É fundamental levar em consideração, para a organização da rotina, as necessidades biológicas, como as relacionadas ao repouso, à alimentação, à higiene e à sua faixa etária; as necessidades psicológicas, que se referem às diferenças individuais

como, o tempo e o ritmo de cada um; as necessidades sociais e históricas que dizem respeito à cultura e ao estilo de vida.

- e) Todas as alternativas estão corretas.

25) Sobre a alimentação da criança na fase escolar é incorreto afirmar:

- a) Ofereça uma alimentação variada, que inclua todos os grupos alimentares. Não há alimentos proibidos, entretanto, o consumo de guloseimas deve ser controlado, deve haver limites para a frequência e quantidade.
- b) Desestimular o consumo diário de frutas, verduras e legumes.
- c) O consumo de refrigerantes e sucos deve ser controlado.
- d) Estimule a criança a aprender a ler os rótulos dos alimentos.
- e) Evite substituir refeições por lanches.

26) De acordo com os cuidados no momento do sono da criança na escola é incorreto afirmar:

- a) Assegure que todos tenham fronha e lençóis próprios e identificados.
- b) Mantenha as portas e as janelas sempre abertas.
- c) Não aglomere os colchonetes das crianças.
- d) Lave as chupetas após o uso com água e detergente e guarde-as em locais individuais. Amarrá-las às roupas é anti-higiênico.
- e) Quando colocar as crianças para dormir deixe-as bem próximas e com o rosto perto uma das outras, isso é bom para que aconteça a interação escolar.

27) De acordo com as atribuições do cargo de Instrutor Social é incorreto afirmar:

- a) Atuar em programas sociais do Município, desenvolvendo habilidades artísticas, culturais e profissionais; atender usuários, identificando-os e encaminhando-os ao Psicólogo.
- b) Fazer visitas domiciliares a escolas e instituições levantando dados necessários ao posterior atendimento social.
- c) Auxiliar em levantamentos e estudos na área social.
- d) Desenvolver atividades de grupos.
- e) Executar atividades diárias de recreação com crianças e trabalhos educacionais de artes diversas.

28) Sobre as atribuições do cargo de Instrutor Social é correto afirmar:

- I. Acompanhar as crianças em passeios, visitas e festividades sociais.
- II. Proceder, orientar e auxiliar as crianças no que se refere a higiene pessoal.

- III. Servir refeições e auxiliar as crianças menores a se alimentarem.
- IV. Observar a saúde e o bem-estar das crianças, levando-as quando necessário para o atendimento médico ambulatorial.
- V. Prestar primeiros socorros, certificando o superior imediato da ocorrência.

- a) Somente II está incorreta.
- b) Somente II e IV estão incorretas.
- c) Somente I e III estão incorretas.
- d) Somente V está incorreta.
- e) Todas estão corretas.

29) (INFORMÁTICA) É a tecla utilizada para manter as letras em caixa alta, eventualmente permite alternar determinada função permanentemente dentro de um programa:

- a) Backspace.
- b) ALT.
- c) CTRL (control).
- d) Caps Lock.
- e) End.

30) (INFORMÁTICA) É a tecla que tira uma foto ou screenshot da tela atual como um todo:

- a) Print Screen.
- b) Scroll Lock.
- c) Num Lock.
- d) Insert.
- e) Enter.