

# MUNICÍPIO DE SANTA TEREZINHA DO PROGRESSO

## ESTADO DE SANTA CATARINA

### EDITAL DE CONCURSO PÚBLICO N.º 002/2015 – ESTATUTÁRIO

26 DE ABRIL DE 2015

#### CARGO:

Fiscal de Vigilância Sanitária e Ambiental

#### INSTRUÇÕES

Este Caderno de Questões contém **30 questões**, constituídas com cinco opções (A, B, C, D, E) e **uma única resposta correta**. Em caso de divergência de dados e/ou de defeito no Caderno de Questões, solicite providências ao fiscal de sala.

Você receberá juntamente com o Caderno de Questões, o **Gabarito**, o qual conterà o **Cartão de Identificação** e o **Cartão Resposta**.

O **Cartão de Identificação** deverá ser preenchido atentamente com **Nome, Nº da Inscrição, Data de Nascimento e Assinatura**.

As respostas do Caderno de Questões deverão ser transcritas para o **Cartão Resposta**, na ordem de 01 a 30, com caneta esferográfica de tinta azul ou preta, de acordo com as orientações de preenchimento abaixo:

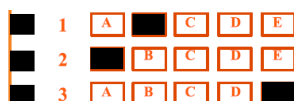

O **Cartão Resposta** é o único documento válido para a correção das provas e o não preenchimento correto implica a anulação da questão. **Não será fornecido**, em hipótese alguma, novo Cartão Resposta por erro de preenchimento por parte do candidato.

O Gabarito é **insubstituível** e de inteira responsabilidade do candidato, por isso não deve ser amassado, dobrado, rasgado ou rasurado.

Durante a realização das provas **não será permitida qualquer consulta a materiais**, sejam didáticos ou eletrônicos. O candidato que for flagrado fazendo uso desses materiais estará automaticamente **eliminados** do Concurso Público.

A **interpretação das questões** é parte integrante da prova, não sendo permitido aos fiscais de sala auxiliar na interpretação.

A saída da sala de prova, com a entrega do Caderno de Questões e Gabarito, somente será permitida após transcorrido **30 minutos do início da mesma**.

Ao concluir a prova e o preenchimento do Cartão Resposta, **entregue o Caderno de Questões e o Gabarito ao fiscal de sala**. A não entrega de qualquer um dos itens especificados acima, implicará na eliminação do candidato do Concurso Público.

O tempo de duração total da prova é de **3 horas**, incluído o tempo para preenchimento do Gabarito.

O candidato poderá anotar suas respostas no gabarito disponível na última página da prova escrita objetiva para conferir com o gabarito oficial.

Os **3 últimos candidatos** ao terminar a prova deverão permanecer juntos em sala para, juntamente com os fiscais de sala, conferir os Gabaritos, assinar a folha ata e o lacre dos envelopes que guardarão os Cartões de Identificação, os Cartões Resposta e os Cadernos de Questões.

A **desobediência** a qualquer uma das determinações constantes do Edital de Concurso Público, do presente Caderno de Questões e de preenchimento do Gabarito, implicará na **eliminação do candidato** do Concurso Público.

O **Gabarito Preliminar** e a **prova escrita objetiva** estarão disponíveis, no dia **27 de abril de 2015**, no site [www.alternativeconcursos.com.br](http://www.alternativeconcursos.com.br).

É facultado ao candidato interpor **recurso** contra as questões da prova escrita objetiva através do email [recursos@alternativeconcursos.com.br](mailto:recursos@alternativeconcursos.com.br), no prazo de **28 a 30 de abril de 2015**.

O poema de Álvares de Azevedo servirá como base para responder as questões de 01 a 03:

**POR QUE MENTIAS?**

Por que mentias leviana e bela?  
Se minha face pálida sentias  
Queimada pela febre, e se minha vida  
Tu vias desmaiar, por que mentias?

Acordei da ilusão, a sós morrendo  
Sinto na mocidade as agonias.  
Por tua causa desespero e morro...  
Leviana sem dó, por que mentias?

Sabe Deus se te amei! sabem as noites  
Essa dor que alentei, que tu nutrias!  
Sabe esse pobre coração que treme  
Que a esperança perdeu por que mentias!

Vê minha palidez - a febre lenta  
Esse fogo das pálpebras sombrias...  
Pousa a mão no meu peito! Eu morro! Eu morro!  
Leviana sem dó, por que mentias?

AZEVEDO, Álvares de. Lira dos vinte anos. São Paulo: FTD, 1994.

01) De acordo com as informações do texto lido, use V para verdadeiro e F para falso:

( ) Pode-se afirmar que ao mesmo tempo em que o eu lírico elogia a mulher amada também a insulta.

( ) O eu lírico pode ser caracterizado como decrépito, pois sofre por um amor da mocidade.

( ) A mulher, a quem o eu lírico dedicou o poema, não parece digna desse afeto já que é descrita como falaz.

( ) Ao exprimir seus sentimentos através do poema podemos afirmar que o eu lírico era uma pessoa ditosa.

Respeitando a ordem em que aparecem as sentenças, temos:

- a) V - F - F - V
- b) F - V - V - V
- c) V - F - V - F
- d) V - V - F - F
- e) F - V - F - F

02) "Leviana sem dó, por que mentias?..." O vocábulo em destaque somente não pode ser substituído por uma das opções abaixo. Marque-a:

- a) irrefletida
- b) imprudente
- c) insensata
- d) inconsiderada
- e) inânime

03) "Pousa a mão..."; "Esse fogo das pálpebras..." Os substantivos aumentativos correspondentes aos vocábulos sublinhados são, respectivamente:

- a) maneta e fogaça
- b) mãozona e fogatél
- c) manzarrona e fogaréu
- d) manápula e fogatéu
- e) manzorra e fornalha

04) A assertiva que apresenta erro em relação à flexão de número é:

- a) bomba-relógio = bombas-relógios
- b) bem-te-vi = bem-te-vis
- c) alto-falante = alto-falantes
- d) guarda-civil = guardas-civis
- e) amor-perfeito = amores-perfeitos

05) Todas as alternativas a seguir são orações sem sujeito, exceto:

- a) Trovejou a noite inteira.
- b) Pastavam vacas brancas e malhadas.
- c) Havia duendes por toda a floresta.
- d) Faz dois meses que não a encontro mais.
- e) Já era tarde quando ela voltou para casa.

06) Nas frases a seguir um dos vocábulos em negrito está empregado de maneira a confrontar a variedade padrão. Marque-a:

- a) A professora falou sobre **metereologia**.
- b) O caminhão deu uma **freada** impressionante.
- c) A **sobrancelha** da atriz parecia tingida.
- d) É um **privilégio** estar com você.
- e) O jantar **beneficente** começou pontualmente.

07) Por terem o mesmo som as letras X e CH, com frequência, são erroneamente empregadas. Aponte a alternativa em que pelo menos uma das palavras está incorretamente escrita:

- a) enchumaçar - fichamento - flecha - mexer
- b) inchar - caximbo - encaixotar - enxadrista
- c) enchente - colcha - faixa - espichar
- d) lixeira - chuchu - enxofre - mecha
- e) recauchutagem - desleixo - encharcar - pichar

08) Marque a alternativa onde a conjunção empregada expressa ideia de proporção:

- a) A exposição ocorreu conforme o planejado.
- b) Assim que o coordenador chegou, os alunos responderam as perguntas.
- c) Se ela retornasse a cidade, conseguiria emprego.
- d) À medida que os artistas chegavam, os fãs ficavam mais eufóricos.
- e) O filho entende de mecânica tanto quanto o pai.

**09) Em todas as orações a seguir há dois advérbios, exceto em:**

- a) Certamente ele voltará para cá.
- b) Talvez o jogo seja bastante dramático.
- c) O ladrão, ontem, correu desesperadamente.
- d) Amanhã, não iremos ao shopping.
- e) Ele permaneceu muito indignado.

**10) Na sentença: “Quem sabe o proprietário do imóvel constate que ele não é tão imóvel assim.” os termos em destaque são, respectivamente:**

- a) adjetivo e substantivo.
- b) substantivo e adjetivo.
- c) adjetivo e verbo.
- d) substantivo e advérbio.
- e) adjetivo e advérbio.

### Matemática

**11) Para que as sucessões (9; x; 5) e (y; 8; 20) sejam diretamente proporcionais, os valores de y e x devem ser respectivamente:**

- a) 4 e 18
- b)  $\frac{1}{5}$  e 7
- c) 36 e 2
- d) 1 e 6
- e) 38 e 4

**12) A solução da equação exponencial  $(169)^{x-2} = 1$ , é:**

- a) 5
- b) 7
- c) 2
- d) 9
- e) 13

**13) Na sequência de números (2; 7; 9; 11; 21), quantos deles são números primos?**

- a) 1
- b) 2
- c) 3
- d) 4

e) 5

**14) A média aritmética das idades dos 40 alunos de uma sala de aula é 17 anos. Qual é a soma dessas idades?**

- a) 600
- b) 738
- c) 504
- d) 680
- e) 434

**15) Se o dobro de um número inteiro é igual ao seu triplo menos 8, então a raiz cúbica desse número é:**

- a) 2
- b) 5
- c) 7
- d) 8
- e) 4

### Conhecimentos Gerais

**16) Recentemente um incêndio de proporções gigantescas na empresa conhecida por Ultracargo tomou conta dos noticiários do País. O incêndio começou por volta das 10h da quinta-feira, 2 de abril de 2015. Seis tanques de combustível foram atingidos e no início do incêndio a temperatura chegou a 800°C. As causas do incêndio ainda são desconhecidas. Em que Município ocorreu o fato?**

- a) Santos (SP).
- b) Taubaté (SP).
- c) Campinas (SP).
- d) São Bernardo do Campo (SP).
- e) Botucatu (SP).

**17) Um homem identificado como Márcio Martins de Oliveira soltou na quarta-feira, 9 de abril de 2015, pelo menos cinco animais no plenário da CPI da Petrobras logo depois que o tesoureiro do PT, João Vaccari Neto, entrou no local para prestar depoimento. Os animais começaram a correr sem rumo na comissão, o que provocou gritos e tumulto. Que animais eram esses?**

- a) Cachorros.
- b) Gatos.
- c) Ratos.
- d) Raposas.
- e) Lebres.

**18) Morreu na noite de quinta-feira, 9 de abril de 2015, em Jaraguá do Sul, no Norte Catarinense, o motorista Roberto Fernandes, conhecido por gravar um vídeo-selfie em que passa em alta velocidade (160 km/h) em frente a um posto da Polícia Rodoviária Federal (PRF) e debocha da corporação. As imagens foram gravadas no**

**Natal de 2014 e o homem chegou a ser preso. Em que Município fica o posto da PRF ora descrito?**

- a) São Miguel do Oeste (SC).
- b) Barra Bonita (SC).
- c) Guaraciaba (SC).
- d) São José do Cedro (SC).
- e) Descanso (SC).

**19) No último mês de março, um ônibus de turismo do Paraná, que saiu de União da Vitória com destino a Guaratuba, derrapou por 120 metros e caiu de uma altura de 20 metros em uma ribanceira na Serra Dona Francisca (SC-418), em Joinville, no Norte de Santa Catarina, deixando pelo menos:**

- a) 51 mortos.
- b) 101 mortos.
- c) 34 mortos.
- d) 26 mortos.
- e) 75 mortos.

**20) Recentemente vários protestos contra o governo da presidente Dilma Rousseff e pelo fim da corrupção aconteceram em inúmeras cidades do País. Entre os motivos do manifestos que vem ocorrendo um dos principais é:**

- a) Nova eleição para o Governo Federal.
- b) O impeachment de Dilma.
- c) A volta do presidente Lula.
- d) Diminuição do número de Deputados.
- e) Diminuição do número de Senadores.

### **Conteúdos Específicos**

**21) Sobre as atribuições do cargo de Fiscal de Vigilância Sanitária e Ambiental é correto afirmar:**

- I. Fiscalizar o cumprimento da legislação de Vigilância Sanitária e Ambiental e demais disposições regulamentares pertinentes.
- II. Notificar e aplicar penalidades previstas em leis e regulamentos municipais, bem como, em leis e regulamentos que se apliquem ao Município.
- III. Atender consultas de caráter de vigilância sanitária e ambiental.
- IV. Cooperar na atualização e aperfeiçoamento da legislação de planejamento urbano e de defesa do meio ambiente.
- V. Executar inspeção de livros, documentos, registros e imóveis para constatar satisfação plena da legislação em vigor.
- VI. Verificação e exatidão dos lançamentos efetuados pelo contribuinte nos livros fiscais e contábeis a vista dos documentos correspondentes.
- VII. Efetuar diligência para verificação de denúncias.

- a) Somente V está incorreta.
- b) Somente V e VI estão incorretas.
- c) Somente II está incorreta.
- d) Somente IV está incorreta.
- e) Todas estão corretas.

**22) Doenças transmitidas por alimentos (DTAs) são todas ocorrências clínicas consequentes à ingestão de alimentos que possam estar contaminados com microorganismos patogênicos (infecciosos, toxinogênicos ou infestantes), toxinas de microrganismos, substâncias químicas, objetos lesivos ou que contenham em sua constituição estruturas naturalmente tóxicas, ou seja, são doenças consequentes da ingestão de perigos biológicos, químicos ou físicos presentes nos alimentos. De acordo com os fatores que influenciam na contaminação por agentes patógenos, é incorreto afirmar:**

- a) Ingredientes muito cozidos.
- b) Pessoas infectadas.
- c) Práticas inadequadas de manipulação.
- d) Limpeza e desinfecção deficiente dos equipamentos.
- e) Alimentos sem procedência.

**23) De acordo com as doenças transmitidas por alimentos os fatores que influenciam na proliferação dos agentes patógenos são, exceto:**

- a) Preparação com excessiva antecipação.
- b) Alimentos deixados à temperatura ambiente.
- c) Adequada conservação do alimento.
- d) Descongelamento inadequado.
- e) Preparação de quantidades excessivas.

**24) Para garantir a saúde humana e a qualidade total do alimento é necessário que o ambiente esteja organizado e livre de lixo, entulhos e materiais em desuso. Algumas regras são importantes para se manter a sanidade ambiental e a segurança dos alimentos. Dessas é incorreto afirmar:**

- a) Produtos alimentícios devem ser separados dos produtos químicos (desinfetantes, cloro, inseticidas etc.).
- b) Quando necessário embrulhar alimentos use plástico de no mínimo 3º uso (Ex: ao cortar uma fruta).
- c) Não descongelar alimentos expondo-os à temperatura ambiente. O descongelamento deve ser feito à temperatura de refrigeração ou com o alimento acondicionado sob água corrente em local criteriosamente limpo e desinfetado.
- d) Utilizar imediatamente o alimento que foi descongelado e não recongelá-lo.
- e) As lixeiras utilizadas no ambiente devem ser com pedal, tampa e sacolas plásticas para manter pragas (ratos, baratas, etc.) distantes.

**25) Sobre os cuidados com a higiene pessoal é incorreto afirmar:**

- a) Sempre lave suas mãos depois de ir ao banheiro e antes de comer ou mexer com comida. Caso esteja doente ou perto de alguém doente lave-as mais frequentemente.
- b) Quando lavar as mãos, use bastante sabonete, fazendo bastante espuma. Certifique-se de lavar bem debaixo das suas unhas e entre os dedos. Após isto, enxágue adequadamente.
- c) Você deve tomar banho pelo menos três a quatro vezes por semana.
- d) Certifique-se de lavar bem seus genitais, axilas e dobras da pele todos os dias.
- e) Mantenha boa higiene bucal.

**26) De acordo com o art. 2º Lei nº 8.080/1990, a saúde é um direito fundamental do ser humano, devendo - \_\_\_\_\_ prover as condições indispensáveis ao seu pleno exercício.**

- a) o Município
- b) o Estado
- c) a União
- d) a Saúde
- e) o Conselho

**27) De acordo com o art. 4º da Lei nº 8.080/1990 o conjunto de ações e serviços de saúde, prestados por órgãos e instituições públicas federais, estaduais e municipais, da Administração direta e indireta e das fundações mantidas pelo Poder Público, constitui:**

- a) a Estratégia Saúde da Família.
- b) o Sistema Único de Saúde (SUS).
- c) o Conselho Municipal de Saúde.
- d) o programa Saúde na Escola (PSE).
- e) o Programa Saúde da Família.

**28) De acordo com o art. 6º, § 1º da Lei nº 8.080/1990, entende-se por \_\_\_\_\_ um conjunto de ações capaz de eliminar, diminuir ou prevenir riscos à saúde e de intervir nos problemas sanitários decorrentes do meio ambiente, da produção e circulação de bens e da prestação de serviços de interesse da saúde.**

- a) Saúde.
- b) Programas.
- c) Estratégias .
- d) Vigilância Sanitária.
- e) Vigilância Ambiental.

**29) (INFORMÁTICA) É chamado de CPU (Unidade Central de Processamento) e está acoplado à placa-mãe. Ele é um pequeno chip que faz todo o controle das operações que serão realizadas pelo computador:**

- a) Processador.
- b) Placa de Vídeo.
- c) Drive de disquete.
- d) Drive de CD/DVD-ROM.
- e) Monitor de Vídeo.

**30) (INFORMÁTICA) São programas inseridos dentro hardware que realizam diversas tarefas. Ela é a parte lógica do computador e são compostos por comandos e declarações de dados. Quando ocorre a interpretação dos dados, ele realiza as funções das quais foi projetado:**

- a) Memória cache.
- b) Memória ROM.
- c) Softwares.
- d) Cooler.
- e) Intel Core 2 Duo.