

MUNICÍPIO DE SANTA TEREZINHA DO PROGRESSO

ESTADO DE SANTA CATARINA

EDITAL DE CONCURSO PÚBLICO N.º 002/2015 – ESTATUTÁRIO

26 DE ABRIL DE 2015

CARGO: Assistente Administrativo

INSTRUÇÕES

Este Caderno de Questões contém **30 questões**, constituídas com cinco opções (A, B, C, D, E) e **uma única resposta correta**. Em caso de divergência de dados e/ou de defeito no Caderno de Questões, solicite providências ao fiscal de sala.

Você receberá juntamente com o Caderno de Questões, o **Gabarito**, o qual conterà o **Cartão de Identificação** e o **Cartão Resposta**.

O **Cartão de Identificação** deverá ser preenchido atentamente com **Nome, Nº da Inscrição, Data de Nascimento e Assinatura**.

As respostas do Caderno de Questões deverão ser transcritas para o **Cartão Resposta**, na ordem de 01 a 30, com caneta esferográfica de tinta azul ou preta, de acordo com as orientações de preenchimento abaixo:

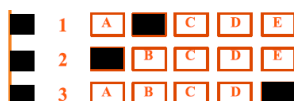

O **Cartão Resposta** é o único documento válido para a correção das provas e o não preenchimento correto implica a anulação da questão. **Não será fornecido**, em hipótese alguma, novo Cartão Resposta por erro de preenchimento por parte do candidato.

O Gabarito é **insubstituível** e de inteira responsabilidade do candidato, por isso não deve ser amassado, dobrado, rasgado ou rasurado.

Durante a realização das provas **não será permitida qualquer consulta a materiais**, sejam didáticos ou eletrônicos. O candidato que for flagrado fazendo uso desses materiais estará automaticamente **eliminados** do Concurso Público.

A **interpretação das questões** é parte integrante da prova, não sendo permitido aos fiscais de sala auxiliar na interpretação.

A saída da sala de prova, com a entrega do Caderno de Questões e Gabarito, somente será permitida após transcorrido **30 minutos do início da mesma**.

Ao concluir a prova e o preenchimento do Cartão Resposta, **entregue o Caderno de Questões e o Gabarito ao fiscal de sala**. A não entrega de qualquer um dos itens especificados acima, implicará na eliminação do candidato do Concurso Público.

O tempo de duração total da prova é de **3 horas**, incluído o tempo para preenchimento do Gabarito.

O candidato poderá anotar suas respostas no gabarito disponível na última página da prova escrita objetiva para conferir com o gabarito oficial.

Os **3 últimos candidatos** ao terminar a prova deverão permanecer juntos em sala para, juntamente com os fiscais de sala, conferir os Gabaritos, assinar a folha ata e o lacre dos envelopes que guardarão os Cartões de Identificação, os Cartões Resposta e os Cadernos de Questões.

A **desobediência** a qualquer uma das determinações constantes do Edital de Concurso Público, do presente Caderno de Questões e de preenchimento do Gabarito, implicará na **eliminação do candidato** do Concurso Público.

O **Gabarito Preliminar** e a **prova escrita objetiva** estarão disponíveis, no dia **27 de abril de 2015**, no site www.alternativeconcursos.com.br.

É facultado ao candidato interpor **recurso** contra as questões da prova escrita objetiva através do email recursos@alternativeconcursos.com.br, no prazo de **28 a 30 de abril de 2015**.

O poema de Álvares de Azevedo servirá como base para responder as questões de 01 a 03:

POR QUE MENTIAS?

Por que mentias leviana e bela?
Se minha face pálida sentias
Queimada pela febre, e se minha vida
Tu vias desmaiar, por que mentias?

Acordei da ilusão, a sós morrendo
Sinto na mocidade as agonias.
Por tua causa desespero e morro...
Leviana sem dó, por que mentias?

Sabe Deus se te amei! sabem as noites
Essa dor que alentei, que tu nutrias!
Sabe esse pobre coração que treme
Que a esperança perdeu por que mentias!

Vê minha palidez - a febre lenta
Esse fogo das pálpebras sombrias...
Pousa a mão no meu peito! Eu morro! Eu morro!
Leviana sem dó, por que mentias?

AZEVEDO, Álvares de. Lira dos vinte anos. São Paulo: FTD, 1994.

01) De acordo com as informações do texto lido, use V para verdadeiro e F para falso:

() Pode-se afirmar que ao mesmo tempo em que o eu lírico elogia a mulher amada também a insulta.

() O eu lírico pode ser caracterizado como decrépito, pois sofre por um amor da mocidade.

() A mulher, a quem o eu lírico dedicou o poema, não parece digna desse afeto já que é descrita como falaz.

() Ao exprimir seus sentimentos através do poema podemos afirmar que o eu lírico era uma pessoa ditosa.

Respeitando a ordem em que aparecem as sentenças, temos:

- a) V - F - F - V
- b) F - V - V - V
- c) V - F - V - F
- d) V - V - F - F
- e) F - V - F - F

02) "Leviana sem dó, por que mentias?..." O vocábulo em destaque somente não pode ser substituído por uma das opções abaixo. Marque-a:

- a) irrefletida
- b) imprudente
- c) insensata
- d) inconsiderada
- e) inânime

03) "Pousa a mão..."; "Esse fogo das pálpebras..." Os substantivos aumentativos correspondentes aos vocábulos sublinhados são, respectivamente:

- a) maneta e fogaça
- b) mãozona e fogatél
- c) manzarrona e fogaréu
- d) manápula e fogatéu
- e) manzorra e fornalha

04) A assertiva que apresenta erro em relação à flexão de número é:

- a) bomba-relógio = bombas-relógios
- b) bem-te-vi = bem-te-vis
- c) alto-falante = alto-falantes
- d) guarda-civil = guardas-civis
- e) amor-perfeito = amores-perfeitos

05) Todas as alternativas a seguir são orações sem sujeito, exceto:

- a) Trovejou a noite inteira.
- b) Pastavam vacas brancas e malhadas.
- c) Havia duendes por toda a floresta.
- d) Faz dois meses que não a encontro mais.
- e) Já era tarde quando ela voltou para casa.

06) Nas frases a seguir um dos vocábulos em negrito está empregado de maneira a confrontar a variedade padrão. Marque-a:

- a) A professora falou sobre **metereologia**.
- b) O caminhão deu uma **freada** impressionante.
- c) A **sobrancelha** da atriz parecia tingida.
- d) É um **privilégio** estar com você.
- e) O jantar **beneficente** começou pontualmente.

07) Por terem o mesmo som as letras X e CH, com frequência, são erroneamente empregadas. Aponte a alternativa em que pelo menos uma das palavras está incorretamente escrita:

- a) enchumaçar - fichamento - flecha - mexer
- b) inchar - caximbo - encaixotar - enxadrista
- c) enchente - colcha - faixa - espichar
- d) lixeira - chuchu - enxofre - mecha
- e) recauchutagem - desleixo - encharcar - pichar

08) Marque a alternativa onde a conjunção empregada expressa ideia de proporção:

- a) A exposição ocorreu conforme o planejado.
- b) Assim que o coordenador chegou, os alunos responderam as perguntas.
- c) Se ela retornasse a cidade, conseguiria emprego.
- d) À medida que os artistas chegavam, os fãs ficavam mais eufóricos.
- e) O filho entende de mecânica tanto quanto o pai.

09) Em todas as orações a seguir há dois advérbios, exceto em:

- a) Certamente ele voltará para cá.
- b) Talvez o jogo seja bastante dramático.
- c) O ladrão, ontem, correu desesperadamente.
- d) Amanhã, não iremos ao shopping.
- e) Ele permaneceu muito indignado.

10) Na sentença: “Quem sabe o proprietário do imóvel constate que ele não é tão imóvel assim.” os termos em destaque são, respectivamente:

- a) adjetivo e substantivo.
- b) substantivo e adjetivo.
- c) adjetivo e verbo.
- d) substantivo e advérbio.
- e) adjetivo e advérbio.

Matemática

11) Para que as sucessões (9; x; 5) e (y; 8; 20) sejam diretamente proporcionais, os valores de y e x devem ser respectivamente:

- a) 4 e 18
- b) $\frac{1}{5}$ e 7
- c) 36 e 2
- d) 1 e 6
- e) 38 e 4

12) A solução da equação exponencial $(169)^{x-2} = 1$, é:

- a) 5
- b) 7
- c) 2
- d) 9
- e) 13

13) Na sequência de números (2; 7; 9; 11; 21), quantos deles são números primos?

- a) 1
- b) 2
- c) 3
- d) 4

e) 5

14) A média aritmética das idades dos 40 alunos de uma sala de aula é 17 anos. Qual é a soma dessas idades?

- a) 600
- b) 738
- c) 504
- d) 680
- e) 434

15) Se o dobro de um número inteiro é igual ao seu triplo menos 8, então a raiz cúbica desse número é:

- a) 2
- b) 5
- c) 7
- d) 8
- e) 4

Conhecimentos Gerais

16) Recentemente um incêndio de proporções gigantescas na empresa conhecida por Ultracargo tomou conta dos noticiários do País. O incêndio começou por volta das 10h da quinta-feira, 2 de abril de 2015. Seis tanques de combustível foram atingidos e no início do incêndio a temperatura chegou a 800°C. As causas do incêndio ainda são desconhecidas. Em que Município ocorreu o fato?

- a) Santos (SP).
- b) Taubaté (SP).
- c) Campinas (SP).
- d) São Bernardo do Campo (SP).
- e) Botucatu (SP).

17) Um homem identificado como Márcio Martins de Oliveira soltou na quarta-feira, 9 de abril de 2015, pelo menos cinco animais no plenário da CPI da Petrobras logo depois que o tesoureiro do PT, João Vaccari Neto, entrou no local para prestar depoimento. Os animais começaram a correr sem rumo na comissão, o que provocou gritos e tumulto. Que animais eram esses?

- a) Cachorros.
- b) Gatos.
- c) Ratos.
- d) Raposas.
- e) Lebres.

18) Morreu na noite de quinta-feira, 9 de abril de 2015, em Jaraguá do Sul, no Norte Catarinense, o motorista Roberto Fernandes, conhecido por gravar um vídeo-selfie em que passa em alta velocidade (160 km/h) em frente a um posto da Polícia Rodoviária Federal (PRF) e debocha da corporação. As imagens foram gravadas no

Natal de 2014 e o homem chegou a ser preso. Em que Município fica o posto da PRF ora descrito?

- a) São Miguel do Oeste (SC).
- b) Barra Bonita (SC).
- c) Guaraciaba (SC).
- d) São José do Cedro (SC).
- e) Descanso (SC).

19) No último mês de março, um ônibus de turismo do Paraná, que saiu de União da Vitória com destino a Guaratuba, derrapou por 120 metros e caiu de uma altura de 20 metros em uma ribanceira na Serra Dona Francisca (SC-418), em Joinville, no Norte de Santa Catarina, deixando pelo menos:

- a) 51 mortos.
- b) 101 mortos.
- c) 34 mortos.
- d) 26 mortos.
- e) 75 mortos.

20) Recentemente vários protestos contra o governo da presidente Dilma Rousseff e pelo fim da corrupção aconteceram em inúmeras cidades do País. Entre os motivos do manifestos que vem ocorrendo um dos principais é:

- a) Nova eleição para o Governo Federal.
- b) O impeachment de Dilma.
- c) A volta do presidente Lula.
- d) Diminuição do número de Deputados.
- e) Diminuição do número de Senadores.

Conteúdos Específicos

21) (Lei n.º 8.666/93) De acordo com o art. 2º, parágrafo único da Lei n.º 8.666/93, considera-se _____ todo e qualquer ajuste entre órgãos ou entidades da Administração Pública e particulares, em que haja um acordo de vontades para a formação de vínculo e a estipulação de obrigações recíprocas, seja qual for a denominação utilizada. Assinale a alternativa que completa corretamente o trecho acima:

- a) Alienação.
- b) Contrato.
- c) Licitação.
- d) Obra.
- e) Empreitada.

22) (Lei n.º 8.666/93) De acordo com o art. 5º - A da Lei n.º 8.666/93, as normas de licitações e contratos devem privilegiar o tratamento diferenciado e favorecido às:

- I. Microempresas.
- II. Empresas de Pequeno Porte.
- III. MEI – Micro Empreendedor Individual.
- IV. Sociedades Anônimas (S.A.).

- a) Somente I e II estão corretos.
- b) Somente I e III estão corretos.
- c) Somente I, II e III estão corretos.
- d) Somente I e IV estão corretos.
- e) Todos estão corretos.

23) (Lei n.º 8.666/93) Qual é a modalidade de licitação entre quaisquer interessados para a venda de bens móveis inservíveis para a administração ou de produtos legalmente apreendidos ou penhorados, ou para a alienação de bens imóveis prevista no art. 19, a quem oferecer o maior lance, igual ou superior ao valor da avaliação?

- a) Pregão.
- b) Alienação.
- c) Tomada de Preços.
- d) Leilão.
- e) Registro de Preços.

24) (Constituição Federal) A organização político-administrativa da República Federativa do Brasil compreende:

- I. a União.
- II. os Estados.
- III. o Distrito Federal.
- IV. os Municípios.

- a) Somente I e II estão corretos.
- b) Somente II e IV estão corretos.
- c) Somente I, II e IV estão corretos.
- d) Todos estão corretos.
- e) Nenhum está correto.

25) (Constituição Federal) De acordo com o art. 37, II da CF a investidura em cargo ou emprego público depende de aprovação prévia em concurso público de provas ou de provas e títulos, de acordo com a natureza e a complexidade do cargo ou emprego, na forma prevista em lei, ressalvadas as nomeações para cargo _____ declarado em lei de livre nomeação e exoneração. Assinale a alternativa que completa corretamente o trecho acima:

- a) Temporário.
- b) Em Comissão.
- c) Permanente.
- d) Técnico.
- e) Científico.

26) (Constituição Federal) O Poder Legislativo é exercido pelo Congresso Nacional, que se compõe da Câmara dos Deputados e do Senado Federal. Cada legislatura terá a duração de:

- a) Dois anos.
- b) Oito anos.
- c) Um ano.
- d) Quatro anos.
- e) Seis anos.

27) (Constituição Federal) O Senado Federal compõe-se de representantes dos Estados e do Distrito Federal, eleitos segundo o princípio majoritário. Cada Estado e o Distrito Federal elegerão _____ Senadores, com mandato de oito anos. Assinale a alternativa que completa corretamente o trecho acima:

- a) Três.
- b) Quatro.
- c) Seis.
- d) Oito.
- e) Dez.

28) (Constituição Federal) Compete aos Municípios instituir impostos sobre:

- I. Propriedade predial e territorial urbana.
- II. Transmissão "inter vivos", a qualquer título, por ato oneroso, de bens imóveis, por natureza ou acessão física, e de direitos reais sobre imóveis, exceto os de garantia, bem como cessão de direitos a sua aquisição.
- III. Serviços de qualquer natureza, não compreendidos no art. 155, II, definidos em lei complementar.

- a) Somente I e II estão corretos.
- b) Somente II e III estão corretos.
- c) Somente I e III estão corretos.
- d) Todos estão corretos.
- e) Nenhum está correto.

29) (Informática) No Microsoft Word 2010 qual a função da tecla de atalho CTRL + Z?

- a) Colocar as letras em negrito.
- b) Diminuir o tamanho da fonte.
- c) Aumentar o tamanho da fonte.
- d) Recortar o texto ou objeto selecionado.
- e) Desfazer a última ação.

30) (Atribuições) São atribuições do cargo de Assistente Administrativo, dentre outras:

- I. Minutar contratos em geral.
- II. Auxiliar na aquisição e suprimento de material permanente e de consumo, divulgação de editais e outras tarefas correlatas.
- III. Expedir atestados, lavrar termos de posse, apostilas, certidões e termos de ocorrência em geral.
- IV. Manter atualizado o cadastro de contribuintes do município.

- a) Somente I e II estão corretos.
- b) Somente II e IV estão corretos.
- c) Somente I, III e IV estão corretos.
- d) Todos estão corretos.
- e) Nenhum está correto.