

MUNICÍPIO DE SANTA TEREZINHA DO PROGRESSO

ESTADO DE SANTA CATARINA

EDITAL DE CONCURSO PÚBLICO N.º 002/2015 – ESTATUTÁRIO

26 DE ABRIL DE 2015

CARGO: Agente de Serviços Gerais

INSTRUÇÕES

Este Caderno de Questões contém **30 questões**, constituídas com cinco opções (A, B, C, D, E) e **uma única resposta correta**. Em caso de divergência de dados e/ou de defeito no Caderno de Questões, solicite providências ao fiscal de sala.

Você receberá juntamente com o Caderno de Questões, o **Gabarito**, o qual conterà o **Cartão de Identificação** e o **Cartão Resposta**.

O **Cartão de Identificação** deverá ser preenchido atentamente com **Nome, Nº da Inscrição, Data de Nascimento e Assinatura**.

As respostas do Caderno de Questões deverão ser transcritas para o **Cartão Resposta**, na ordem de 01 a 30, com caneta esferográfica de tinta azul ou preta, de acordo com as orientações de preenchimento abaixo:

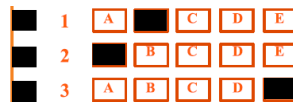

O **Cartão Resposta** é o único documento válido para a correção das provas e o não preenchimento correto implica a anulação da questão. **Não será fornecido**, em hipótese alguma, novo Cartão Resposta por erro de preenchimento por parte do candidato.

O Gabarito é **insubstituível** e de inteira responsabilidade do candidato, por isso não deve ser amassado, dobrado, rasgado ou rasurado.

Durante a realização das provas **não será permitida qualquer consulta a materiais**, sejam didáticos ou eletrônicos. O candidato que for flagrado fazendo uso desses materiais estará automaticamente **eliminados** do Concurso Público.

A **interpretação das questões** é parte integrante da prova, não sendo permitido aos fiscais de sala auxiliar na interpretação.

A saída da sala de prova, com a entrega do Caderno de Questões e Gabarito, somente será permitida após transcorrido **30 minutos do início da mesma**.

Ao concluir a prova e o preenchimento do Cartão Resposta, **entregue o Caderno de Questões e o Gabarito ao fiscal de sala**. A não entrega de qualquer um dos itens especificados acima, implicará na eliminação do candidato do Concurso Público.

O tempo de duração total da prova é de **3 horas**, incluído o tempo para preenchimento do Gabarito.

O candidato poderá anotar suas respostas no gabarito disponível na última página da prova escrita objetiva para conferir com o gabarito oficial.

Os **3 últimos candidatos** ao terminar a prova deverão permanecer juntos em sala para, juntamente com os fiscais de sala, conferir os Gabaritos, assinar a folha ata e o lacre dos envelopes que guardarão os Cartões de Identificação, os Cartões Resposta e os Cadernos de Questões.

A **desobediência** a qualquer uma das determinações constantes do Edital de Concurso Público, do presente Caderno de Questões e de preenchimento do Gabarito, implicará na **eliminação do candidato** do Concurso Público.

O **Gabarito Preliminar** e a **prova escrita objetiva** estarão disponíveis, no dia **27 de abril de 2015**, no site www.alternativeconcursos.com.br.

É facultado ao candidato interpor **recurso** contra as questões da prova escrita objetiva através do email recursos@alternativeconcursos.com.br, no prazo de **28 a 30 de abril de 2015**.

01) Assinale a alternativa em que a divisão silábica está incorreta:

- a) Fa.mí.li.a
- b) Su.por.te
- c) Ca.nal
- d) Pai.sa.gens
- e) Pra.to

02) Assinale a alternativa em que a vírgula foi usada incorretamente:

- a) O café, em razão da sua abundância, vem caindo de preço.
- b) As indústrias não querem abrir mão de suas vantagens, isto é, não querem abrir mão dos lucros altos.
- c) O trabalho custou sacrifício, aos realizadores.
- d) Era um garoto de 15 anos, alto, magro.
- e) Ora, Thiago, não diga bobagem.

03) Assinale a alternativa em que a palavra MAL foi empregada incorretamente:

- a) A garota foi mal recebida.
- b) Hoje eu estou passando muito mal.
- c) Seu convite será mal aceito por todos.
- d) Você se veste muito mal.
- e) Ela está sempre de mal humor.

04) Assinale a alternativa em que a palavra MAU foi empregada incorretamente:

- a) Sua tristeza é um mau sinal.
- b) Eu preciso descansar porque tenho dormido mau.
- c) Não era mau aluno, somente tinha dificuldade em assimilar.
- d) O mercado de trabalho está repleto de maus funcionários.
- e) Ele é um mau professor.

05) Qual das palavras abaixo não é um HIATO:

- a) Saúde.
- b) Paraíba.
- c) Soar.
- d) Saída.
- e) Páscoa.

06) Assinale a alternativa em que os SS foi usado incorretamente:

- a) Agressão.
- b) Permissão.
- c) Impressão.
- d) Quissera.

e) Remissão.

07) Assinale a alternativa em que o C foi usado incorretamente:

- a) Ância.
- b) Coice.
- c) Foice.
- d) Toucinho.
- e) Cetim.

08) Assinale a alternativa em que o SC foi usado incorretamente:

- a) Adolescente.
- b) Acréscimo.
- c) Consciência.
- d) Crescer.
- e) Obscecar.

09) Assinale a alternativa em que o X foi usado incorretamente:

- a) Almojarifado.
- b) Baxarel.
- c) Engraxar.
- d) Enxame.
- e) Paixão.

10) Assinale a alternativa que não corresponde a um antônimo de AUTÊNTICO:

- a) Falso.
- b) Forçado.
- c) Ilegítimo.
- d) Inautêntico.
- e) Verídico.

Matemática

11) Calcule a $\sqrt{169} + \sqrt{25} + \sqrt{16}$?

- a) 16
- b) 128
- c) 32
- d) 22
- e) 210

12) Alfredo foi em uma loja de materiais de construção para comprar um chuveiro. Sabendo-se que o preço do chuveiro era R\$ 206,00 e à vista possuía um desconto de 5%, qual o valor do chuveiro se for pago à vista?

- a) 196,00
- b) 188,00
- c) 195,70
- d) 185,40
- e) 190,00

13) Em uma sala de aula tem 48 alunos. Em um determinado dia faltou $\frac{1}{4}$ dos alunos. Quantos alunos faltaram nesse dia?

- a) 10
- b) 12
- c) 14
- d) 16
- e) 18

14) Sabe-se que 240 litros de vinho devem ser colocados, igualmente, em 8 tonéis. Quantos litros de vinho serão colocados em cada tonel?

- a) 15
- b) 20
- c) 25
- d) 30
- e) 35

15) Carlos gastou R\$ 840,00 na compra de dólares, quando 1 dólar valia R\$ 2,40. Quantos dólares ele comprou?

- a) U\$ 400,00
- b) U\$ 84,00
- c) U\$ 240,00
- d) U\$ 620,00
- e) U\$ 350,00

Conhecimentos Gerais

16) Recentemente um incêndio de proporções gigantescas na empresa conhecida por Ultracargo tomou conta dos noticiários do País. O incêndio começou por volta das 10h da quinta-feira, 2 de abril de 2015. Seis tanques de combustível foram atingidos e no início do incêndio a temperatura chegou a 800°C. As causas do incêndio ainda são desconhecidas. Em que Município ocorreu o fato?

- a) Santos (SP).
- b) Taubaté (SP).
- c) Campinas (SP).
- d) São Bernardo do Campo (SP).
- e) Botucatu (SP).

17) Um homem identificado como Márcio Martins de Oliveira soltou na quarta-feira, 9 de abril de 2015, pelo menos cinco animais no plenário da CPI da Petrobras logo depois que o tesoureiro do PT, João Vaccari Neto, entrou no local para prestar depoimento. Os animais começaram a correr sem rumo na comissão, o que provocou gritos e tumulto. Que animais eram esses?

- a) Cachorros.
- b) Gatos.
- c) Ratos.

- d) Raposas.
- e) Lebres.

18) Morreu na noite de quinta-feira, 9 de abril de 2015, em Jaraguá do Sul, no Norte Catarinense, o motorista Roberto Fernandes, conhecido por gravar um vídeo-selfie em que passa em alta velocidade (160 km/h) em frente a um posto da Polícia Rodoviária Federal (PRF) e debocha da corporação. As imagens foram gravadas no Natal de 2014 e o homem chegou a ser preso. Em que Município fica o posto da PRF ora descrito?

- a) São Miguel do Oeste (SC).
- b) Barra Bonita (SC).
- c) Guaraciaba (SC).
- d) São José do Cedro (SC).
- e) Descanso (SC).

19) No último mês de março, um ônibus de turismo do Paraná, que saiu de União da Vitória com destino a Guaratuba, derrapou por 120 metros e caiu de uma altura de 20 metros em uma ribanceira na Serra Dona Francisca (SC-418), em Joinville, no Norte de Santa Catarina, deixando pelo menos:

- a) 51 mortos.
- b) 101 mortos.
- c) 34 mortos.
- d) 26 mortos.
- e) 75 mortos.

20) Recentemente vários protestos contra o governo da presidente Dilma Rousseff e pelo fim da corrupção aconteceram em inúmeras cidades do País. Entre os motivos do manifestos que vem ocorrendo um dos principais é:

- a) Nova eleição para o Governo Federal.
- b) O impeachment de Dilma.
- c) A volta do presidente Lula.
- d) Diminuição do número de Deputados.
- e) Diminuição do número de Senadores.

Conteúdos Específicos

21) De acordo com as funções do cargo de Auxiliar de Serviços Gerais é incorreto afirmar:

- a) Zelar pela manutenção das instalações, mobiliários, e equipamentos do órgão.
- b) Executar trabalhos braçais.
- c) Executar serviços de limpeza nas dependências internas e externas do órgão, jardins, garagens e seus veículos.
- d) Requisitar material necessário aos serviços.
- e) Não receber e transmitir mensagens.

22) Sobre a coleta seletiva de lixo é incorreto afirmar:

- a) A coleta seletiva de lixo é de extrema importância para a sociedade.
- b) Além de gerar renda para milhões de pessoas e economia para as empresas, também significa uma grande desvantagem para o meio ambiente uma vez que diminui a poluição dos solos e rios.
- c) Este tipo de coleta é de extrema importância para o desenvolvimento sustentável do planeta.
- d) No sistema de coleta seletiva, os materiais recicláveis são separados em: papéis, plásticos, metais e vidros.
- e) Coleta seletiva de lixo é um processo que consiste na separação e recolhimento dos resíduos descartados por empresas e pessoas.

23) A imagem abaixo representa:

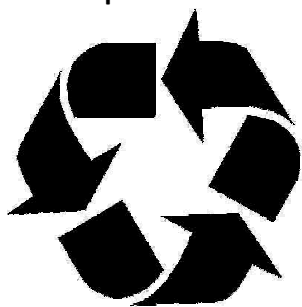

- a) Material reciclável.
- b) Material tóxico.
- c) Material cortante.
- d) Produto perigoso.
- e) Produto explosivo.

24) Qual das alternativas abaixo não apresenta um material reciclável:

- a) Garrafas PET.
- b) Sacos plásticos.
- c) Espelhos.
- d) Jornais.
- e) Revistas.

25) Assinale a alternativa que representa um material reciclável:

- a) Vidro de automóveis.
- b) Caixas de papelão.
- c) Vidro de janela.
- d) Lâmpadas.
- e) Vidro de boxe de banheiro.

26) De acordo com a higiene pessoal é incorreto afirmar:

- a) Mantenha as unhas sempre cortadas e limpas.
- b) Escove sempre os dentes.
- c) Lave os cabelos e mantenha-os bem arrumados.
- d) Tome banho diariamente.
- e) Use sempre maquiagem.

27) Durante a realização dos primeiros socorros é importante que o socorrista tome alguns cuidados. Desses é correto afirmar, EXCETO:

- a) A calma, o bom-senso e o discernimento são elementos primordiais neste tipo de atendimento.
- b) Agir rapidamente, não respeitando os seus limites e o dos outros.
- c) Transmitir à(s) vítima(s), tranquilidade, alívio, confiança e segurança, e quando estiverem conscientes informar-lhes que o atendimento especializado está a caminho.
- d) Utilize-se de conhecimentos básicos de primeiros socorros, improvisando se necessário.
- e) Nunca tome atitudes das quais não tem conhecimento, no intuito de ajudar, apenas auxilie dentro de sua capacidade.

28) Na realização dos primeiros socorros em caso de queimadura, qual dos itens abaixo pode ser utilizado:

- a) Pasta de dente.
- b) Manteiga ou margarina.
- c) Óleos.
- d) Pomadas caseiras.
- e) Água corrente.

29) Sobre a limpeza do banheiro é incorreto afirmar:

- a) Devem ser limpos todos os dias.
- b) Esfregue bem a parte interna do vaso, pois este local costuma formar crostas trazendo mau cheiro ao banheiro.
- c) Limpe o assento e a tampa.
- d) Use luvas.
- e) Você pode usar as mesmas esponjas da cozinha.

30) Para o bom relacionamento no local de trabalho algumas atitudes são muito importantes. Dessas é incorreto afirmar:

- a) Seja cordial com todos os colegas.
- b) Fale sempre sobre sua vida pessoal.
- c) Escute o que o outro tem a dizer.
- d) Seja sorridente, amável, não leve seus problemas pessoais para o trabalho, mas caso não esteja bem consigo mesmo, lembre-se de tratar os outros com educação.
- e) Evite apontar o que o colega deixou de fazer. Ocupe-se com sua tarefa. Cada um é responsável pela sua atividade e responde pelo que faz.